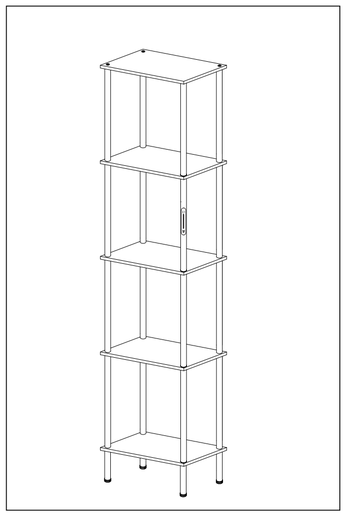

Display Shelf with Lights

USER MANUAL

F-SJ0006 Installation Video

Please watch the video before installing the shelf.

24-Hour Service: outonlifeofficial@outlook.com

Manufacturer:	Dongguan Jiangxin Supply Chain Management Co., Ltd.	EC REP	Ocean Trading GmbH
Address:	Room 302, Building 3, No. 685 Dongshen Road, Tangxia Town, Dongguan City, Guangdong Province, China		Anhalter Str.10, 10963, Berlin, Germany
			Tel/Mobile: 0049-30/25758899
Importer:	Yimingyizhikejiyouxiangongsi		Email: earth@oceantrading.de
Address:	Longgangzhequmarkehingnanqu3dong202, Longhuaqudafengjiedao, Shenzhen, Guangdong, China, 518109	UK AR	OCEAN SUPPORT LTD
			Amber, Office 119, Luminous House 300 South Row, Milton keynes, MK9 2FR
Model No.:	F-SJ0006		Email: info@topsunn.com

Exploded Diagram

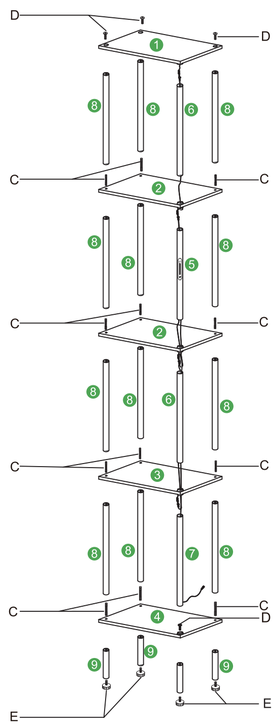

Accessory Sheet

1 — 1 PC	2 — 2 PCS	3 — 1 PC	4 — 1 PC
5 — 1 PC	6 — 2 PCS	7 — 1 PC	8 — 12 PCS
9 — 4 PCS	A — 1 PC	B — 1 PC	C — 13 PCS
D — 5PCS	E — 4 PCS	F — 1 PC	G

Step 1

Dx3 | Cx3 | F

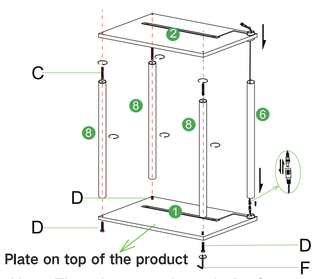

Note: The wire goes through the frame and connects to the plug

Step 1: Please pass the board❷with wire through the❻frame to connect the plugs on board❶

Step 2

Cx3

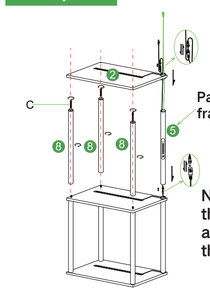

Pay attention to the frame's direction.

Note: The wire goes through the frame and connects to the plug

Step 2: Please pass the long wire from the❺frame through the hole in board❷to connect all the plugs.

Step 3

Cx3

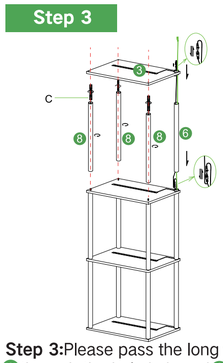

Step 3: Please pass the long wire from frame❻through the hole in board❸to connect all the plugs.

Step 4

Cx3 | F | Dx1

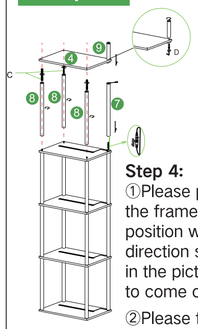

Step 4:

①Please pass the wires through the frame❼Pay attention to the position with the notch, the direction should be as shown in the picture, the wires need to come out from this side.

②Please fasten the frame❾to the board❹with D screws.

Step 5

Ex4

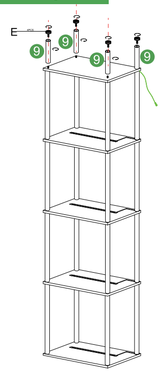

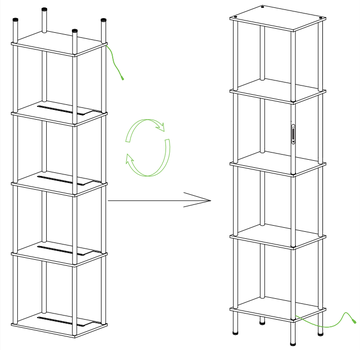

Turn the shelf upside down.

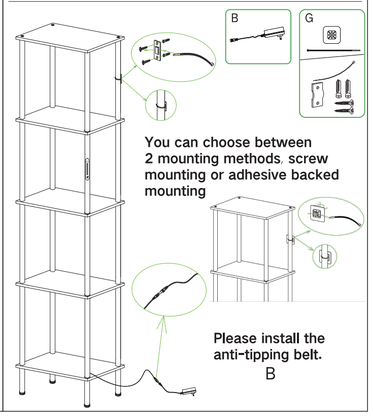

You can choose between 2 mounting methods. screw mounting or adhesive backed mounting

Please install the anti-tipping belt.

B

How to use

Touch the key to adjust color temperature 3 levels, or touch and hold to make color temperature steplessly changing.

Dimming range from 10% to 100%, Adjust brightness steplessly by sliding the key.

Short touch to turn on/off the lamp, Long touch the timer for 1hour.

Remote control instructions

Note: We do not provide batteries, please purchase 2 x AAA batteries by yourself.

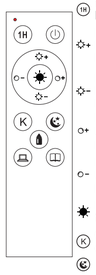

- On-off button: long press pairing,short press the light on or light off.
- Timing button: short press the timer for 1hour, long press to cancel timing.
- Increase brightness button: long press to increase brightness quickly, short press to increase brightness slowly.
- Reduce brightness button: long press to reduce brightness quickly, short press to reduce brightness slowly.
- Increase color temperature button: long press to increase color temperature quickly, short press to increase color temperature slowly.
- Reduce color temperature button: long press to reduce color temperature quickly, short press to reduce color temperature slowly.
- Natural light mode button: Press the button to feel the comfort of natural light.
- Color temperature conversion button: short press to convert three color temperature warm, natural, cold.
- Night light button: short press to enter night light mode.
- Breast feeding mode button: suitable for night feeding.
- Working button: Suitable for working.
- Reading button: Suitable for reading.

How to match remote control with the lamp:

Step 1: Turn on the corresponding lamp switch that needs to be paired.
Step 2: Step 1 in 10 seconds, long press the "◎" one of the three lighting group keys, the bulb flashes three times,indicating that the pairing is successful. (Note: only be paired within 10s of powering up)

How to decode remote control and the lamp:

Step 1: Turn on the corresponding lamp switch that needs to be unpair.
Step 2: Step 1 in 10 seconds, Press the pair key"◎" 6 times quickly and the lamp flashes 6 times, indicates that the pair is successfully removed.

US/UK/AU

Customer Service

Dear Customer,
We sincerely thank your business and for becoming our valued customer.
We are honored to participate in creating a warm and comfortable home for you.

As a reliable seller, we strive to provide customers with 100% satisfactory products and service, so we hope your shopping experience can be pleasant. If you find any damages or dissatisfaction after receiving the product you are welcome to contact us via **outonlifeofficial@outlook.com**, and we will provide you with a 100% satisfactory solution.

NOTICE

1. Please read the user manual before using the product.
2. Please turn off the power when the lighting strip section is not at work.
3. Do not touch the lighting strip section with wet hands and keep it away from fluids.
4. Please clean the lighting strip section with a dry cloth and do not use chemicals and household cleaners.
5. To ensure long lifespan, keeping the lighting strip section away from damp, wet and hot environments.
6. Do not use the lighting strip section when the cord is frayed.
7. Do not use the lighting strip section when exceeding the specified voltage.
8. Do not dismantle or repair the lighting strip section without qualification to operate by your local regulations.
9. If the external flexible cable or cord of this luminaire is damaged, it shall be exclusively replaced by the manufacturer or his service agent or a similarly qualified person in to avoid risks.
10. Please check for transport damage after receiving the packaged products. Please contact us directly if there is any product issues by **outonlifeofficial@outlook.com,**
11. ☐ For indoor use only.

WARRANTY

All products are promised to have 1-year warranty. No matter what kind of problems you encounter, you can contact **outonlifeofficial@outlook.com.** at any time and get our support.

DE

BEACHTEN

1. Bitte lesen Sie das Benutzerhandbuch, bevor Sie das Produkt verwenden.
2. Bitte schalten Sie den Strom aus, wenn das Lichtband nicht in Betrieb ist.
3. Berühren Sie das Lichtband nicht mit nassen Händen und halten Sie es von Flüssigkeiten fern.
4. Reinigen Sie das Lichtband bitte mit einem trockenen Tuch und verwenden Sie keine Chemikalien oder Haushaltsreiniger.Haushaltsreiniger.
5. Um eine lange Lebensdauer zu gewährleisten, halten Sie den Lichtleistenabschnitt von feuchten,nassen und heißen Umgebungen.
6. Verwenden Sie das Lichtband nicht, wenn das Kabel ausgefranst ist.
7. Verwenden Sie das Lichtband nicht, wenn die angegebene Spannung überschritten wird.
8. Demontieren oder reparieren Sie das Lichtband nicht, wenn Sie nicht gemäß den örtlichen Vorschriften dazu berechtigt sind.
9. wenn die externe flexible Leitung oder das Kabel dieser Leuchte beschädigt ist, muss sie ausschließlich vom Hersteller oder seinem Kundendienst oder einer ähnlich qualifizierten Person ersetzt werden, um Risiken zu vermeiden.
10. überprüfen Sie bitte nach Erhalt der verpackten Produkte auf Transportschäden. Bei Problemen mit dem Produkt wenden Sie sich bitte direkt an uns unter **outonlifeofficial@outlook.com.**
11. ☐ Nur für den Innenbereich geeignet.

GARANTIE

Für alle Produkte wird eine Garantie von 1 Jahr gewährt. Egal, welche Art von Problemen Sie haben, Sie können sich jederzeit an **outonlifeofficial@outlook.com** wenden und unsere Unterstützung in Anspruch nehmen.

FR

RENARQUER

1. Veuillez lire le manuel de l'utilisateur avant d'utiliser la lampe.
2. Veuillez couper l'alimentation lorsque la section de la bande d'éclairage n'est pas utilisée.
3. Ne touchez pas la barre d'éclairage avec des mains mouillées et tenez-la à l'écart des liquides.
4. Nettoyez la section de la bande d'éclairage avec un chiffon sec et n'utilisez pas de produits chimiques ou de nettoyants ménagers produits chimiques et les nettoyants ménagers.
5. Pour garantir une longue durée de vie, gardez la section de la bande d'éclairage à l'écart des environnements humides, mouillés et chauds.humides et chauds.
6. Ne pas utiliser la bande lumineuse si le cordon est effiloché.
7. Ne pas utiliser la section de bande d'éclairage lorsque la tension spécifiée est dépassée.
8. Ne pas démonter ou réparer la section de la rampe d'éclairage sans avoir obtenu l'autorisation d'opérer conformément aux réglementations locales.
9. si le câble ou le cordon flexible externe de ce luminaire est endommagé, il doit être remplacé exclusivement par le fabricant ou son agent de service ou une personne de qualification similaire afin d'éviter les risques.
10. après avoir reçu les produits emballés, veuillez vérifier qu'ils n'ont pas été endommagés pendant le transport. En cas de problème, veuillez nous contacter directement à l'adresse **outonlifeofficial@outlook.com.**
11. ☐ Pour une utilisation à l'intérieur uniquement.

GARANTIE

Tous les produits bénéficient d'une garantie d'un an. Quel que soit le type de problème que vous rencontrez, vous pouvez contacter **outonlifeofficial@outlook.com** à tout moment et obtenir notre aide.

IT

AVVISO

1. Prima di utilizzare il prodotto, leggere il manuale d'uso.
2. Spegnere l'alimentazione quando la sezione della striscia luminosa non è in funzione.
3. Non toccare la striscia luminosa con le mani bagnate e tenerla lontana dai liquidi.
4. Pulire la striscia luminosa con un panno asciutto e non utilizzare prodotti chimici o detergenti domestici.prodotti chimici e detergenti per la casa.
5. Per garantire una lunga durata, tenere la striscia luminosa lontana da ambienti umidi, bagnati e caldi.ambienti umidi, bagnati e caldi.
6. Non utilizzare la striscia luminosa se il cavo è sfilacciato.
7. Non utilizzare la sezione della striscia luminosa quando si supera la tensione specificata.
8. Non smontare o riparare la sezione della striscia luminosa senza aver ottenuto l'abilitazione all'uso in base alle normative locali.
9. Se il cavo flessibile esterno o il cavo di questo apparecchio è danneggiato, deve essere sostituito esclusivamente dal produttore o dal suo agente di assistenza o da una persona altrettanto qualificata per evitare rischi.
10. Verificare la presenza di eventuali danni da trasporto dopo aver ricevuto i prodotti imballati. In caso di problemi con il prodotto, si prega di contattarci direttamente all'indirizzo **outonlifeofficial@outlook.com.**
11. ☐ Solo per uso interno.

GARANZIA

Tutti i prodotti sono coperti da una garanzia di un anno. Indipendentemente dal tipo di problema riscontrato, è possibile contattare **outonlifeofficial@outlook.com** in qualsiasi momento e ricevere il nostro supporto.

ES

DARSE CUENTA

1. Lea el manual de usuario antes de utilizar el producto.
2. Por favor, desconecte la alimentación cuando la sección de la tira de iluminación no está en el trabajo.
3. No toque la sección de tira de iluminación con las manos mojadas y manténgala alejada de fluidos.
4. Limpie la regleta con un paño seco y no utilice productos químicos ni limpiadores domésticos.
5. Para garantizar una larga vida útil, mantenga la regleta de iluminación alejada de ambientes húmedos, mojados y calientes. caliente.
6. No utilice la sección de tira de iluminación cuando el cable esté deshilachado.
7. No utilice la sección de tira de iluminación cuando exceda el voltaje especificado.
8. No desmonte ni repare la regleta de luminarias si no está autorizado para ello por la normativa local.
9. Si el cable o cordón flexible externo de esta luminaria está dañado, deberá ser sustituido exclusivamente por el fabricante o su agente de servicio o una persona con cualificación similar para evitar riesgos.
10. Compruebe si se han producido daños durante el transporte tras recibir los productos embalados. Por favor, póngase en contacto con nosotros directamente si hay algún problema con el producto a través de **outonlifeofficial@outlook.com.**
11. ☐ Sólo para uso en interiores.

GARANTÍA

Todos los productos tienen un año de garantía. No importa qué tipo de problemas que encuentre, puede ponerse en contacto con **outonlifeofficial@outlook.com** en cualquier momento y obtener nuestro apoyo.

JP

注 意 事 項

1. ご使用前に必ず取扱説明書をお読みください。
2. 照明ストリップ部を使用しないときは、電源を切ってください。
3. 濡れた手で照明ストリップ部に触れたり、液体に近づけたりしないでください。
4. 化学薬品や家庭用洗剤は使用しないでください。
5. 長い寿命を保障するためには、照明ストリップセクションを湿気、ぬれたおよび熱い環境から保って下さい。
6. コードが擦り切れているとき照明ストリップ セクションを使用しないで下さい。
7. 指定された電圧を超過するとき照明ストリップ セクションを使用しないで下さい。
8. 各地域の法規で定められた操作資格のない人は、照明器具を分解したり修理したりしないでください。
9. この照明器具の外的な道用範囲が広いケーブルかコードが傷ついたら、危険を避けるために専ら製造業者か彼のサービス代理店または同じように修飾された人によって取り替えられなければなりません。
10. 梱包された製品を受け取った後、輸送上の損傷がないか確認してください。製品に問題がある場合は、**outonlifeofficial@outlook.com.**まで直接ご連絡ください
11. ☐ 屋内専用です。

保 証

すべての製品は1年間の保証をお約束します。どんな問題が発生しても、**outonlifeofficial@outlook.com.**

NL

OPMERKING

1. Lees de gebruikershandleiding voordat u het product gebruikt.
2. Schakel de stroom uit als het verlichtingsstripgedeelte niet in gebruik is.
3. Raak het verlichtingsstripgedeelte niet aan met natte handen en houd het uit de buurt van vloeistoffen.
4. Maak het verlichtingsstripgedeelte schoon met een droge doek en gebruik geen chemicaliën en huishoudelijke schoonmaakmiddelen.
5. Om een lange levensduur te garanderen, houdt u de verlichtingsstrip uit de buurt van vochtige, natte en hete omgevingen.
6. Gebruik de lichtbalk niet als het een snoer gerafeld is.
7. Gebruik het lichtbandgedeelte niet wanneer de aangegeven spanning wordt overschreden.
8. Demonteer of repareer het lichtbandgedeelte niet zonder dat u bevoegd bent om het volgens de plaatselijke voorschriften te bedienen.
9. Als de externe flexibele kabel of het snoer van dit armatuur beschadigd is, mag deze uitsluitend worden vervangen door de fabrikant of zijn serviceagent of een vergelijkbaar gekwalificeerd persoon om risico's te voorkomen.
10. Controleer na ontvangst van de verpakte producten op transportschade. Neem direct contact met ons op als er problemen zijn met het product via **outonlifeofficial@outlook.com**
11. ☐ Alleen voor gebruik binnenshuis.

GARANTIE

Alle producten worden geleverd met één jaar garantie. Het maakt niet uit wat voor problemen je tegenkomt, je kunt altijd contact opnemen met **outonlifeofficial@outlook.com,** en onze ondersteuning krijgen.

SV

OBSERVERA

1. Läs bruksanvisningen innan du använder produkten.
2. Stäng av strömmen när ljuslistsektionen inte är i drift.
3. Rör inte belysningslistsektionen med våta händer och håll den borta från vätskor.
4. Rengör belysningslistsektionen med en torr trasa och använd inte kemikalier eller hushållsrengöringsmedel.rengöringsmedel.
5. För att säkerställa en lång livslängd bör du hålla belysningslisten borta från fuktiga, våta och heta och heta miljöer.
6. Använd inte belysningsremsan om sladden är fransig.
7. Använd inte belysningslisten om den angivna spänningen överskrids.
8. Demontera eller reparera inte ljuslistsektionen utan att ha behörighet att använda den enligt lokala föreskrifter.
9. Om den externa flexibla kabeln eller sladden på denna armatur skadas, ska den endast bytas ut av tillverkaren eller dennes serviceombud eller en person med liknande kvalifikationer för att undvika risker.
10. Kontrollera om det finns några transportskador när du har tagit emot de förpackade produkterna. Kontakta oss direkt om det finns några produktproblem via **outonlifeofficial@outlook.com.**
11. ☐ Endast för inomhusbruk.

GARANTI

Alla produkter levereras med ett års garanti. Oavsett vilken typ av problem du stöter på kan du när som helst kontakta **outonlifeofficial@outlook.com.** och få vår support.

PL

UWAGA

1. Przed użyciem produktu należy zapoznać się z instrukcją obsługi.
2. Wyłącz zasilanie, gdy sekcja listwy oświetleniowej nie działa.
3. Nie dotykaj sekcji listwy oświetleniowej mokrymi rękami i trzymaj ją z dala od płynów.
4. Sekcję listwy oświetleniowej należy czyścić suchą szmatką i nie używać chemikaliów ani domowych środków czyszczących.środków czyszczących.
5. Aby zapewnić długą żywotność, sekcję paska oświetleniowego należy trzymać z dala od wilgotnych, mokrych i gorących środowisk.środowiska.
6. Nie używaj sekcji listwy oświetleniowej, gdy przewód jest postrzępiony.
7. Nie używaj listwy oświetleniowej, gdy napięcie przekracza podaną wartość.
8. Nie demontuj ani nie naprawiaj sekcji listwy oświetleniowej bez kwalifikacji do obsługi zgodnie z lokalnymi przepisami.
9. Jeśli zewnętrzny elastyczny kabel lub przewód tej oprawy oświetleniowej jest uszkodzony, powinien zostać wymieniony wyłącznie przez producenta lub jego przedstawiciela serwisowego lub podobnie wykwalifikowaną osobę w celu uniknięcia ryzyka.
10. Po otrzymaniu zapakowanych produktów należy sprawdzić, czy nie uległy one uszkodzeniu podczas transportu. W przypadku jakichkolwiek problemów z produktem prosimy o bezpośredni kontakt pod adresem **outonlifeofficial@outlook.com.**
11. ☐ Wyłącznie do użytku w pomieszczeniach.

GWARANCJA

Wszystkie produkty objęte są roczną gwarancją. Bez względu na rodzaj napotkanych problemów, możesz skontaktować się z **outonlifeofficial@outlook.com,** dowolnym momencie i uzyskać nasze wsparcie.

Made in China