MAIN TAG

Your ENO adventure begins now.
Show us where you
explore, connect, and relax...

#ENOnation

100% recyclable.
Please recycle this tag.

MSRP USD $34.95

Designed to conveniently organize your essentials, the Talon quickly sets up above your hammock or at your campsite to ensure easy access day or night.

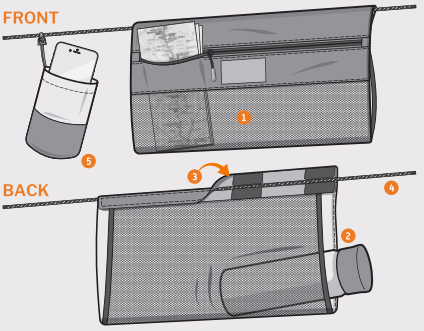

MATERIALS: FreeWave® 70D Nylon
Polyester Mesh/Cord

DIMENSIONS: 15.5" x 9" / 39.5cm x 23cm

WEIGHT: 4.75oz / 135g

Eagles Nest Outfitters, Inc.
Designed in Asheville, North Carolina, USA

enonation.com

Our pledge to the planet.

Our commitment to sustainability means we challenge ourselves to create responsibly made products and model our business to positively impact environmental and community initiatives.

Whether we're planting trees in areas of need or giving back 1% of our profits to support the planet, you can relax assured that your ENO purchase is helping to make the world a better place.

Follow our progress at:
enonation.com/sustainability

1% FOR THE PLANET — MEMBER —

This ENO product is backed by our HangTough™ Guarantee (***enonation.com/warranty***). Before each use it is the customer's responsibility to read and understand all instructions, guidelines, and safety text (***enonation.com/safety***).

Talon™
Hammock Organizer

MAIN INSERT

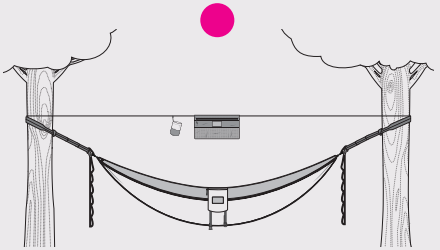

1. Large zippered compartment safely and conveniently stows your necessities
2. Stash your water bottle or packable items in the side-access stretch mesh pocket
3. Slidable organizer designed to move freely and securely across ridgeline as needed
4. No-Knots-Needed ridgeline quickly sets up with built-in tensioner (25' / 7.6m)
5. Included stuff sack doubles as extra hanging accessory pocket
6. Compatible with all ENO® hammocks

PRODUCT SUSTAINABILITY

100% nylon fabric certified as bluesign® approved

4

Over 20 years ago we pioneered the hammock counter-culture.

Since then, we've ventured
from mountains to sea,
from backyard to backcountry,
and everywhere in between.

No matter your passion or pursuit,
our tried-and-true products outfit
you with an all-access pass to
explore, connect, and relax...

enonation.com

2

- Ampio compartimento con cremagliera para guardar con seguridad los objetos necesarios al alcance de la mano
- Guarde su botella de agua o artículos empacables en el bolsillo de malla elástica de acceso lateral
- Organizador deslizable diseñado para moverse libremente y con seguridad a través del cable de hamaca según sea necesario
- El cable de hamaca reflectante sin necesidad de nudos se instala rápidamente con el tensor incorporado (25 ft/7,6 m)
- La bolsa incluida sirve como bolsillo adicional para accesorios colgantes Compatible con todas las hamacas ENO®
- Capacidad de peso del cable no estructural: 5 lb (2,3 kg)

FR
- De grands compartiments à fermeture éclair pour garder vos biens indispensables en toute sécurité et à votre portée
- Rangez votre bouteille d'eau ou vos objets compacts dans la poche en maillage extensible à accès latéral
- Système de rangement coulissant conçu pour se déplacer librement et en toute sécurité le long de la ligne au besoin

3

- Ligne réfléchissante sans nœuds rapide à installer avec le tendeur intégré (7,6 m / 25 pi)
- Le sac de rangement inclus peut servir de poche suspendue supplémentaire pour accessoires Compatible avec tous les hamacs ENO®
- Capacité de charge de la corde non structurelle = 2,3 kg (5 lb)

PL
- Duża komora zapinana na zamek błyskawiczny zapewni bezpieczne przechowywanie niezbędnych rzeczy w zasięgu ręki
- Butelkę z wodą lub inne przedmioty przeznaczone do zapakowania można schować w boczenej, elastycznej kieszeni z siatki
- Przesuwny organizer został zaprojektowany w taki sposób, aby w razie potrzeby można go było swobodnie i bezpiecznie przesuwać po lince do podtrzymania góry
- Odbłaskowa linka do podtrzymania góry, która dzięki zintegrowanemu naprinaczowi można szybko założyć bez konieczności wykonywania węzłów (25’/ 7,6 m)
- Worek w zestawie służy jako dodatkowa kieszeń na akcesoria, którą można zawiesić. Jest kompatybilny z wszystkimi hamakami ENO®
- Udźwig linek niestrukturalnych = 2,3 kg (5 lbs)

JA
- 手の届くところに必要なものを安全に収納できる大型のフォーカーゴポケット
- ヤナギドウクやとろのストレッチメッシュポケットにはボトルやパカブルパックを収納可能
- ノッドを必要としてリジェネレーター自由かつ安全に移動できるように設計されたスライド式オーガナー
- ノッドを不要の反射式リジェネレーター、内蔵のテンショナー（7.6m / 25インチ）ですばやくセットアップ
- 付属のスタッフサックは、追加の吊り下げ用アクセサリーポケットとしても使用可。全ENO®ハンモックに対応
- 非構造ロープの耐荷重＝2.3kg（5ポンド）