

EN

SHELF

Installation Manual

- Installationsanleitung für Regale
- Manuel d'installation de l'étagère
- Manuale di installazione dello scaffale
- Manual de instalación de estantes

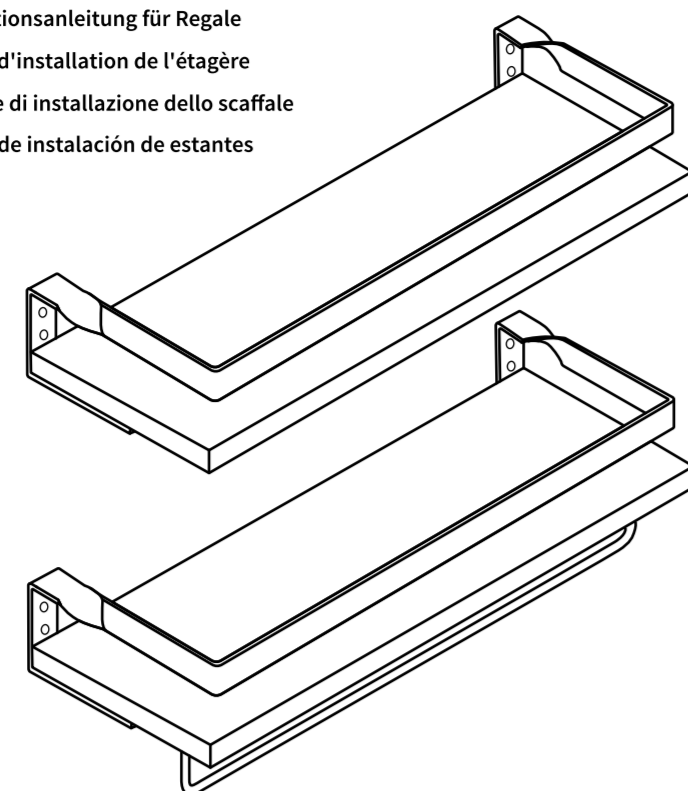

Product Description

1. The installation method of this shelf is to drill holes on the wall, and fix the shelf to the wall with expansion plugs and screws.
2. This shelf is suitable for solid wall structures, not for soft, tied and other wall structures. It is forbidden to be used on glass walls. Otherwise, the shelf is not stable, easy to fall, or unable to install.
3. Note: It is strictly forbidden for children to climb or pull the suspension too hard.
4. The load-bearing capacity of this shelf is less than or equal to 20KG.
5. Install the main shelf, the wall drilling diameter is 6mm, and the drilling depth is 50mm.
6. Due to the great difference in hardness between the paulownia wood and the solid wall, the electric screwdriver for installing the towel rack should not exceed 10kg/cm, or it is recommended to use a manual screwdriver for screwing to prevent the screws from slipping.
7. The tungsten wood is light and flexible, not warped, warped, or deformed, and has good fatness. It has its own texture and non-artificial processing.

EN

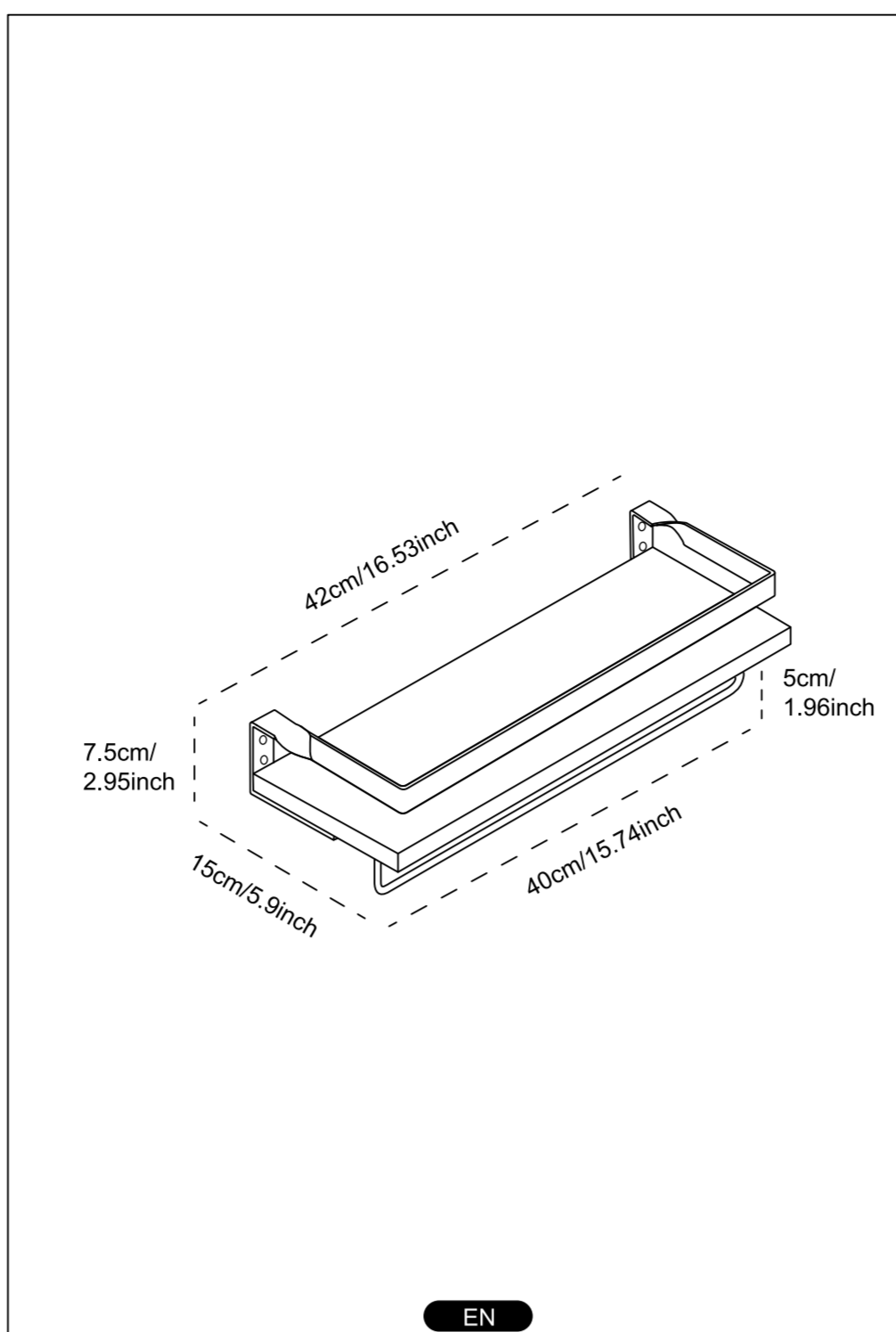

EN

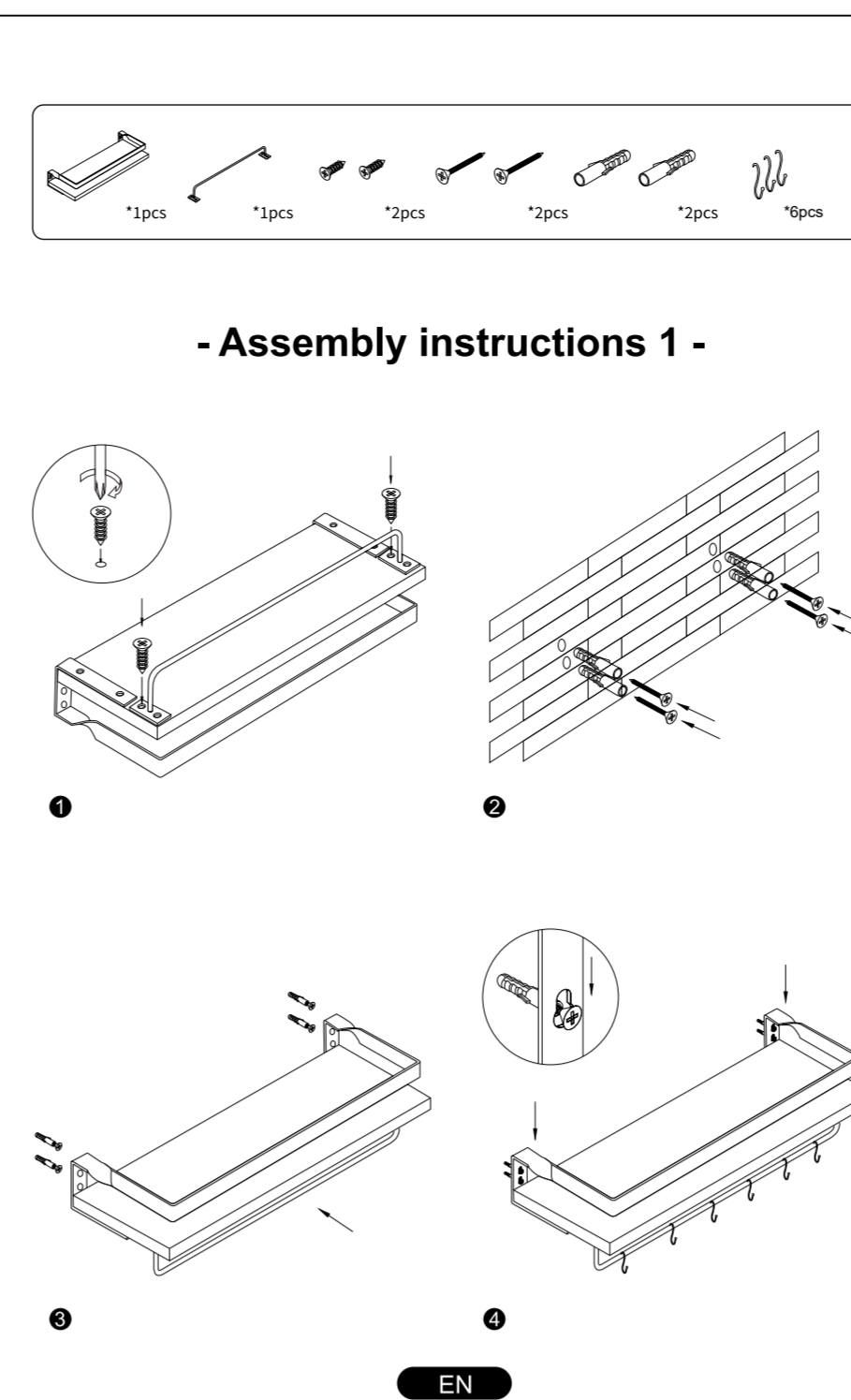

- Assembly instructions 1 -

EN

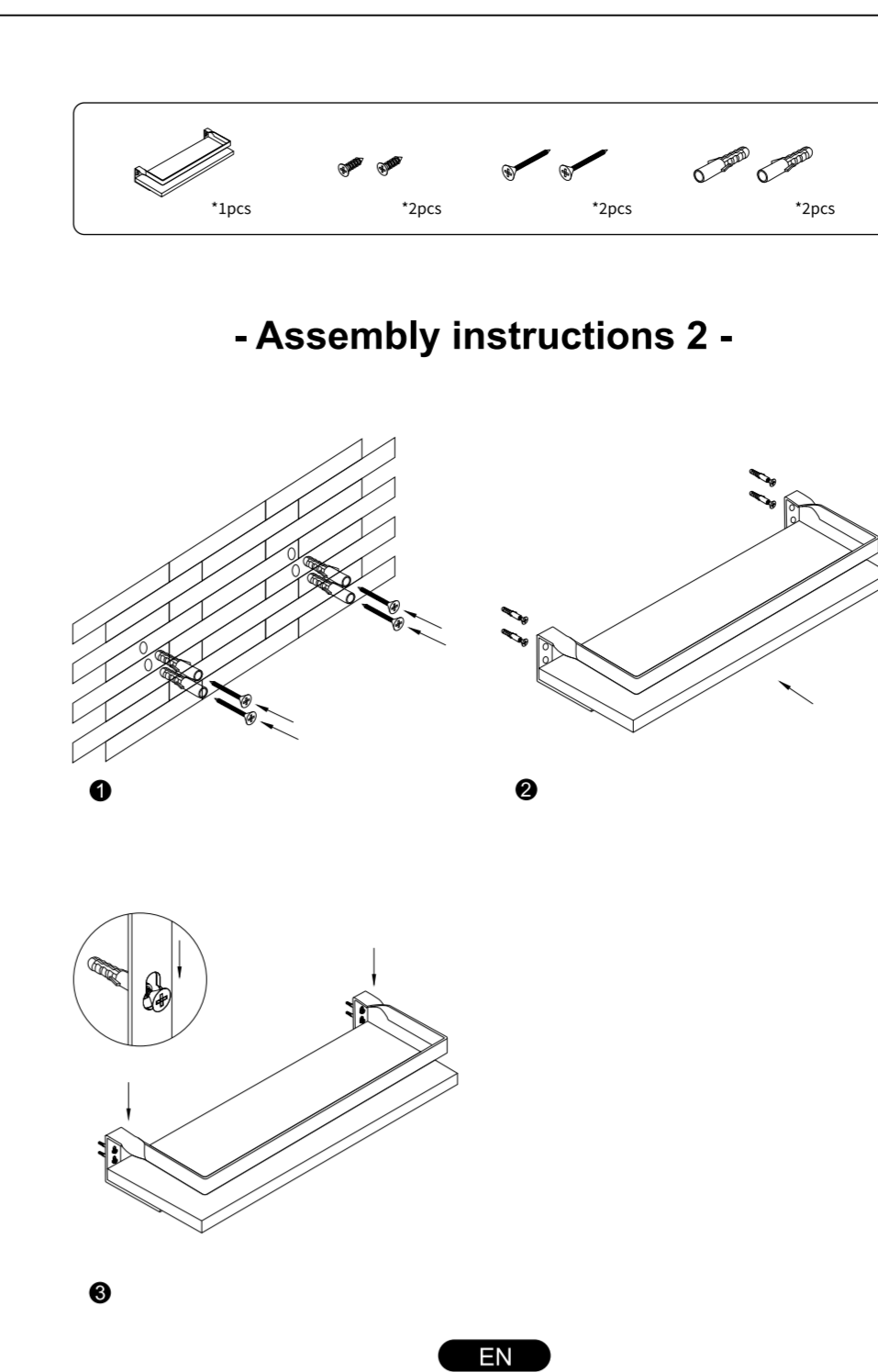

- Assembly instructions 2 -

EN

DE

Produktbeschreibung

1. Die Installationsmethode dieses Regals besteht darin, Löcher in die Wand zu bohren und das Regal mit Dübeln und Schrauben an der Wand zu befestigen.
2. Dieses Regal ist für feste Wandkonstruktionen geeignet, nicht für weiche, gefüllte und andere Wandkonstruktionen. Die Verwendung an Glaswänden ist verboten. Andernfalls ist das Regal nicht stabil, fällt leicht oder kann nicht installiert werden.
3. Hinweis: Es ist Kindern strengstens untersagt, zu klettern oder zu stark an der Federung zu ziehen.
4. Die Tragfähigkeit dieses Regals beträgt weniger als oder gleich 20 KG.
5. Installieren Sie das Hauptregal, der Durchmesser der Wandbohrung beträgt 6 mm und die Bohrtiefe beträgt 50 mm.
6. Aufgrund des großen Härteunterschieds zwischen Pappelholz und der festen Wand, der Elektrobohrer zum Anbringen des Handtuch Rack sollte 10 kg/cm nicht überschreiten, oder es wird empfohlen, ein Handwerkzeug zu verwenden/Schraubendreher zum Verschrauben, um ein Abrutschen der Schrauben zu verhindern.
7. Das Wolframholz ist leicht und flexibel, nicht verzogen, verzogen oder verformt und hat eine gute Ebenheit. Es hat seine eigene Textur und ist nicht künstlich bearbeitet.

DE

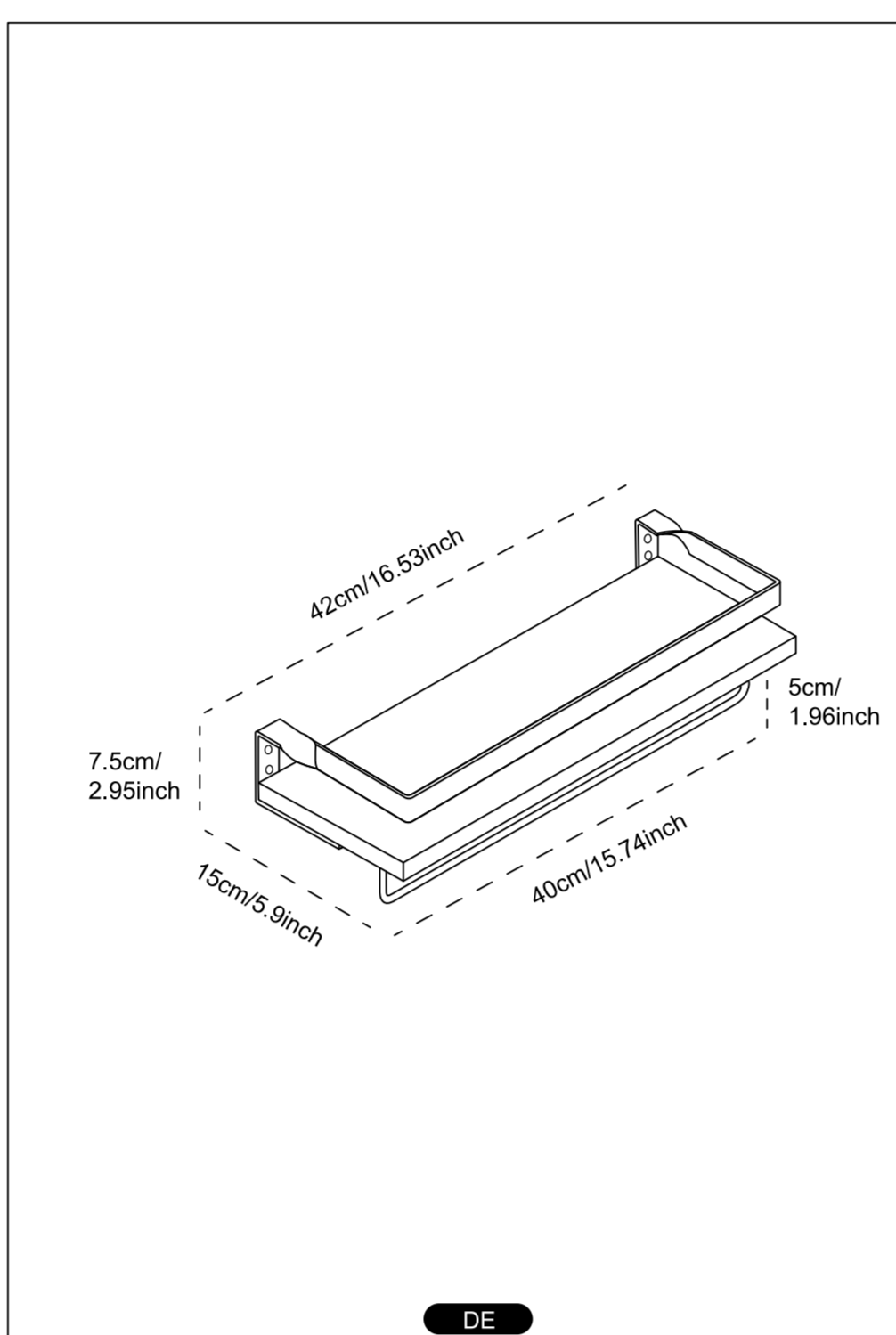

DE

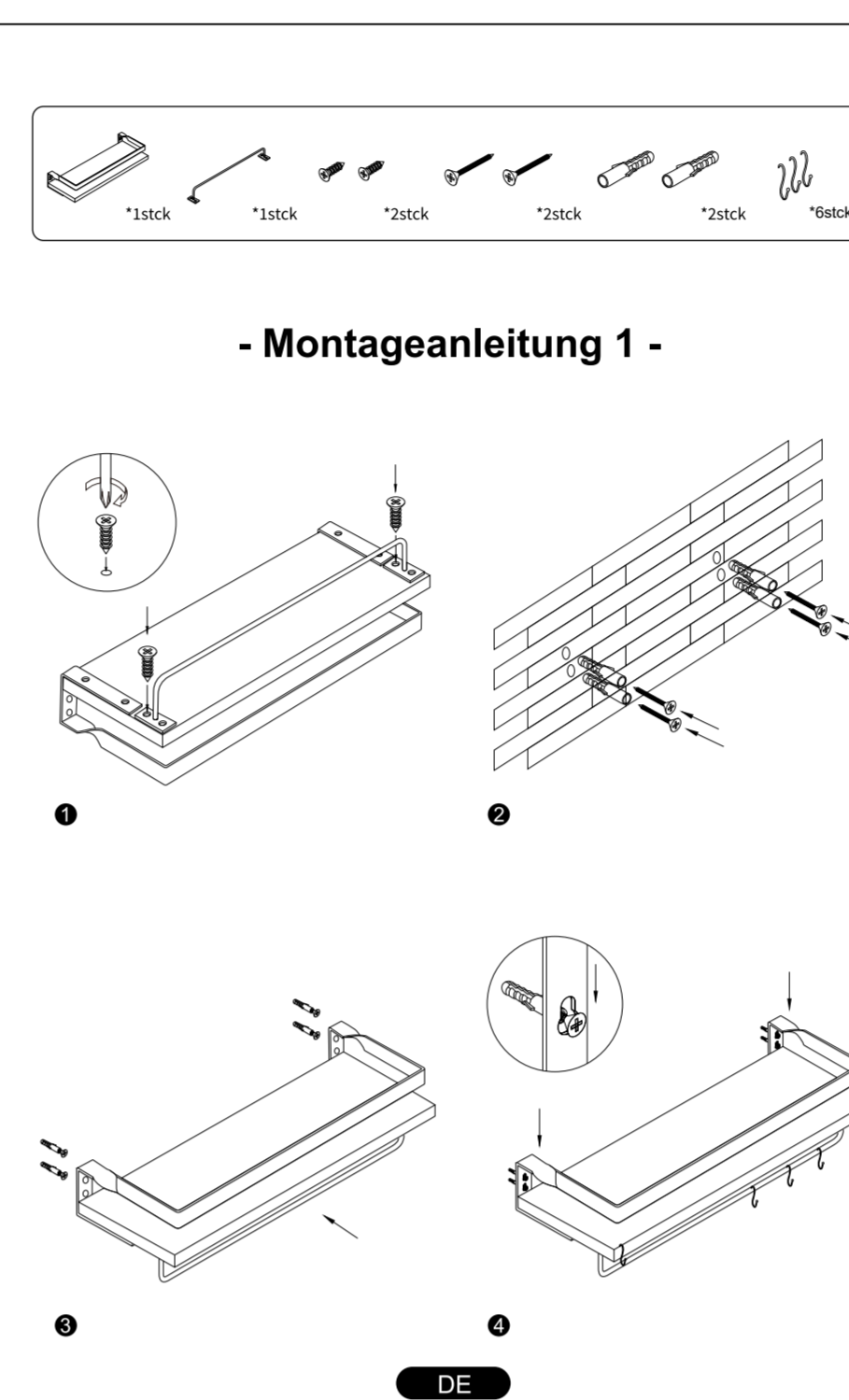

- Montageanleitung 1 -

DE

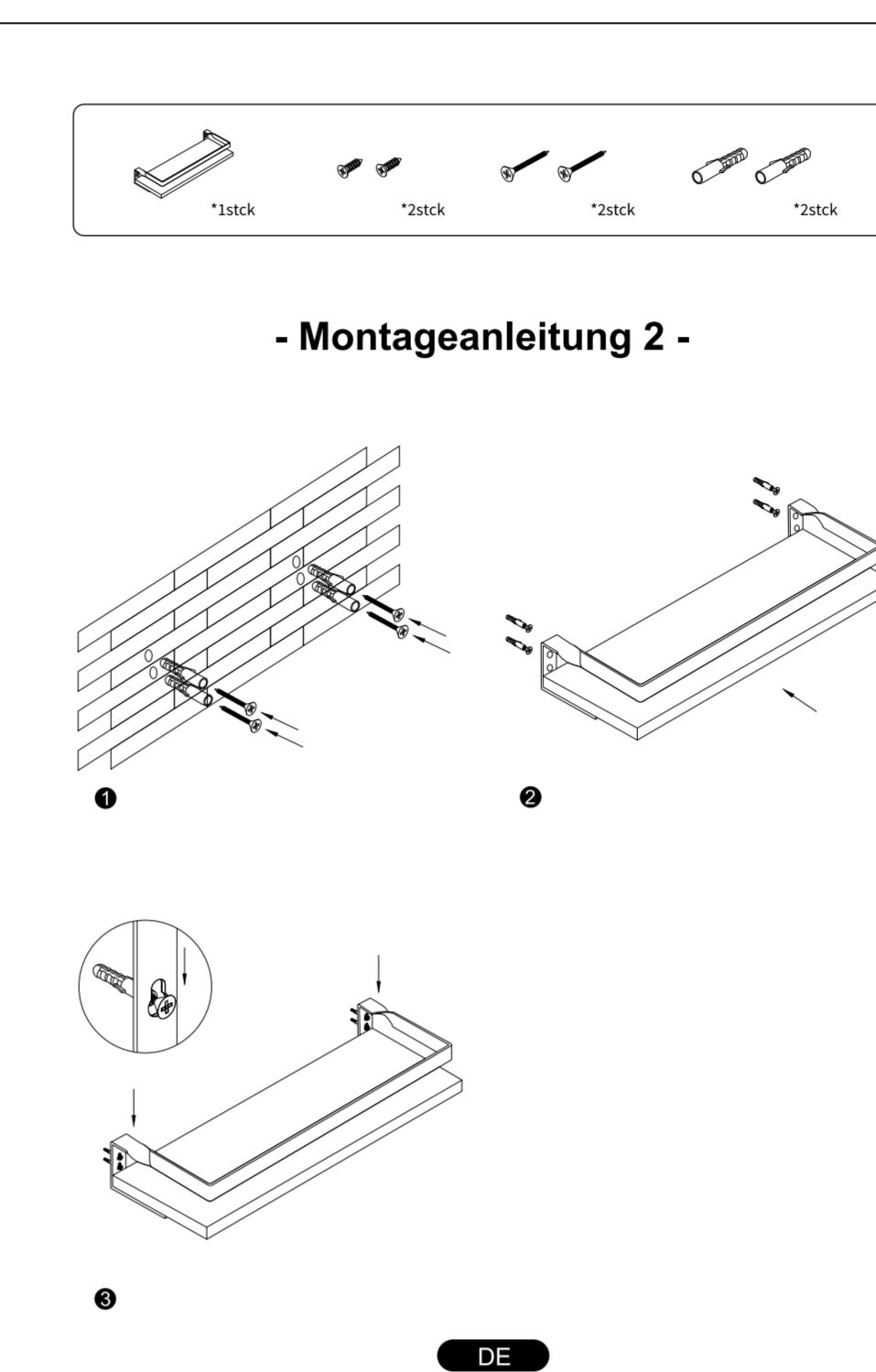

- Montageanleitung 2 -

DE

FR

Description du Produit

1. La méthode d'installation de cette étagère consiste à percer des trous dans le mur et à fixer l'étagère au mur avec des chevilles à expansion et des vis.
2. Cette étagère convient aux structures murales solides et solides, pas aux structures murales souples, carrelées et autres. Il est interdit de l'utiliser sur des parois vitrées. Sinon, l'étagère n'est pas stable, facile à tomber ou incapable de s'installer.
3. Remarque: Il est strictement interdit aux enfants de grimper ou de tirer trop fort sur la suspension.
4. La capacité de charge de cette étagère est inférieure ou égale à 20 KG.
5. Installez l'étagère principale, le diamètre de perçage du mur est de 6 mm et la profondeur de perçage est de 50 mm.
6. En raison de la grande différence de dureté entre le paulownia bois et le mur solide, le tournevis électrique pour installer la serviette le rack ne doit pas dépasser 10kg/cm, ou il est recommandé d'utiliser un manuel tournevis pour éviter que les vis ne glissent.
7. Le bois de tungstène est léger et flexible, non déformé, déformé ou déformé, et a une bonne planéité. Il a sa propre texture et non artificiel. En traitement.

FR

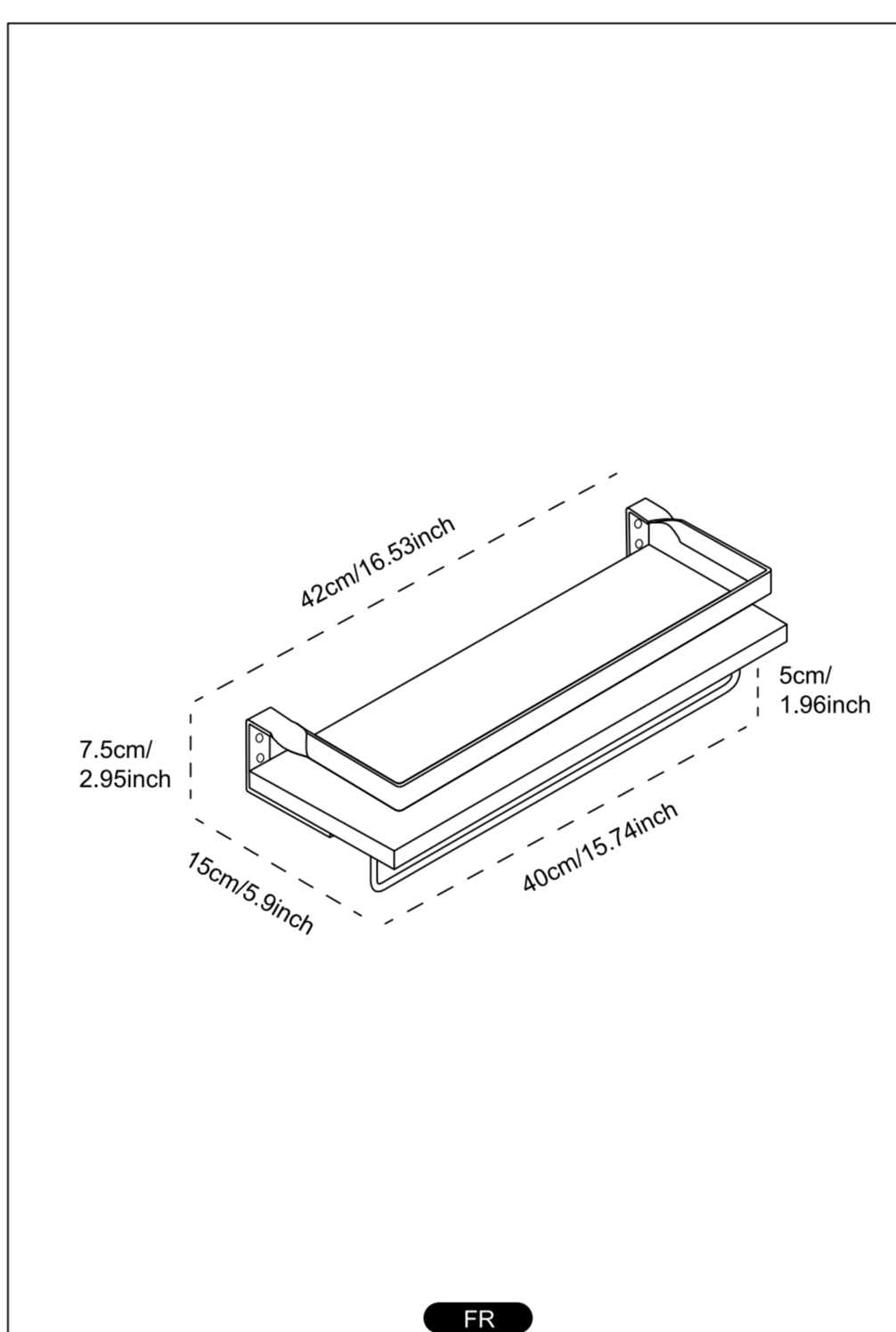

FR

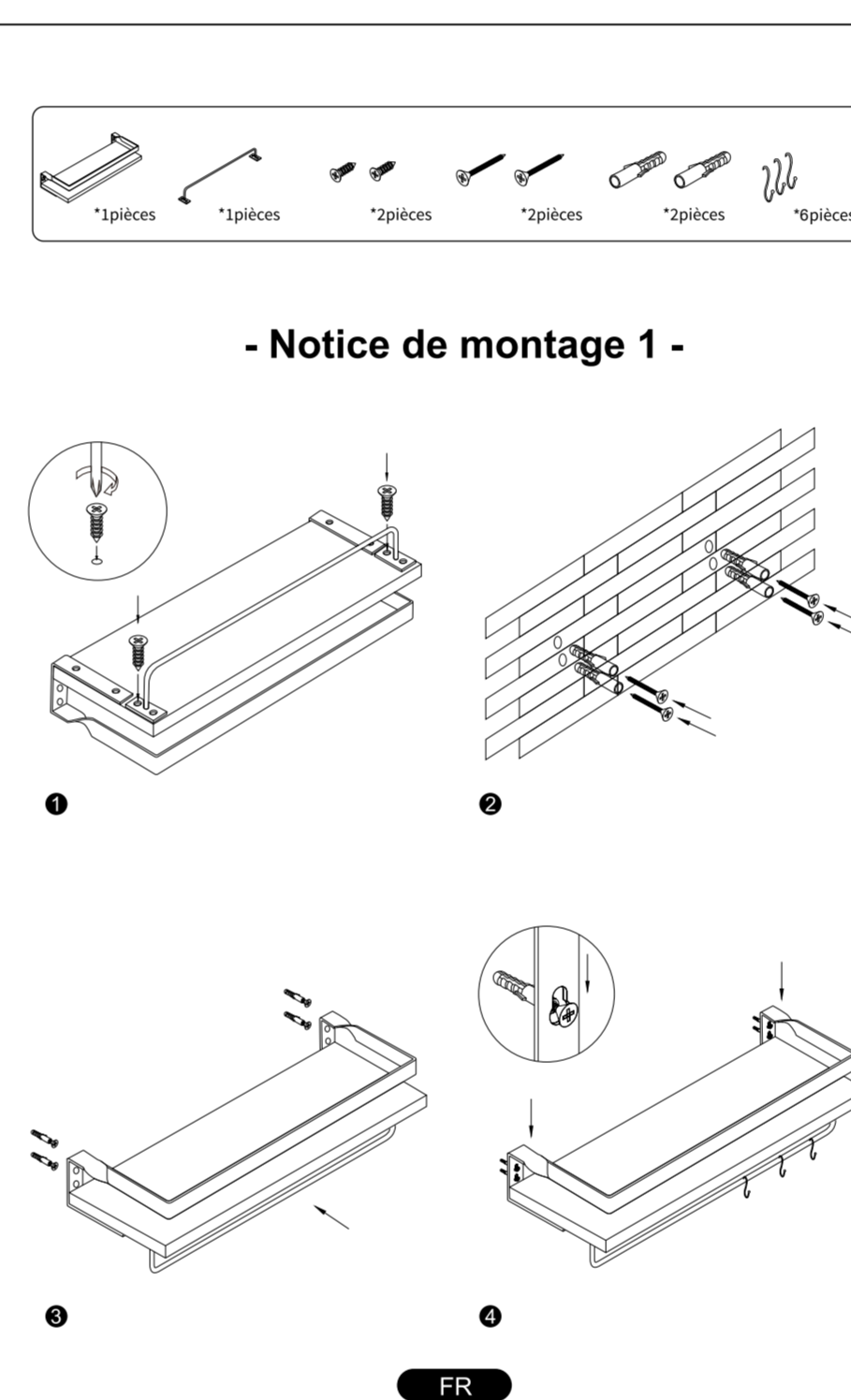

- Notice de montage 1 -

FR

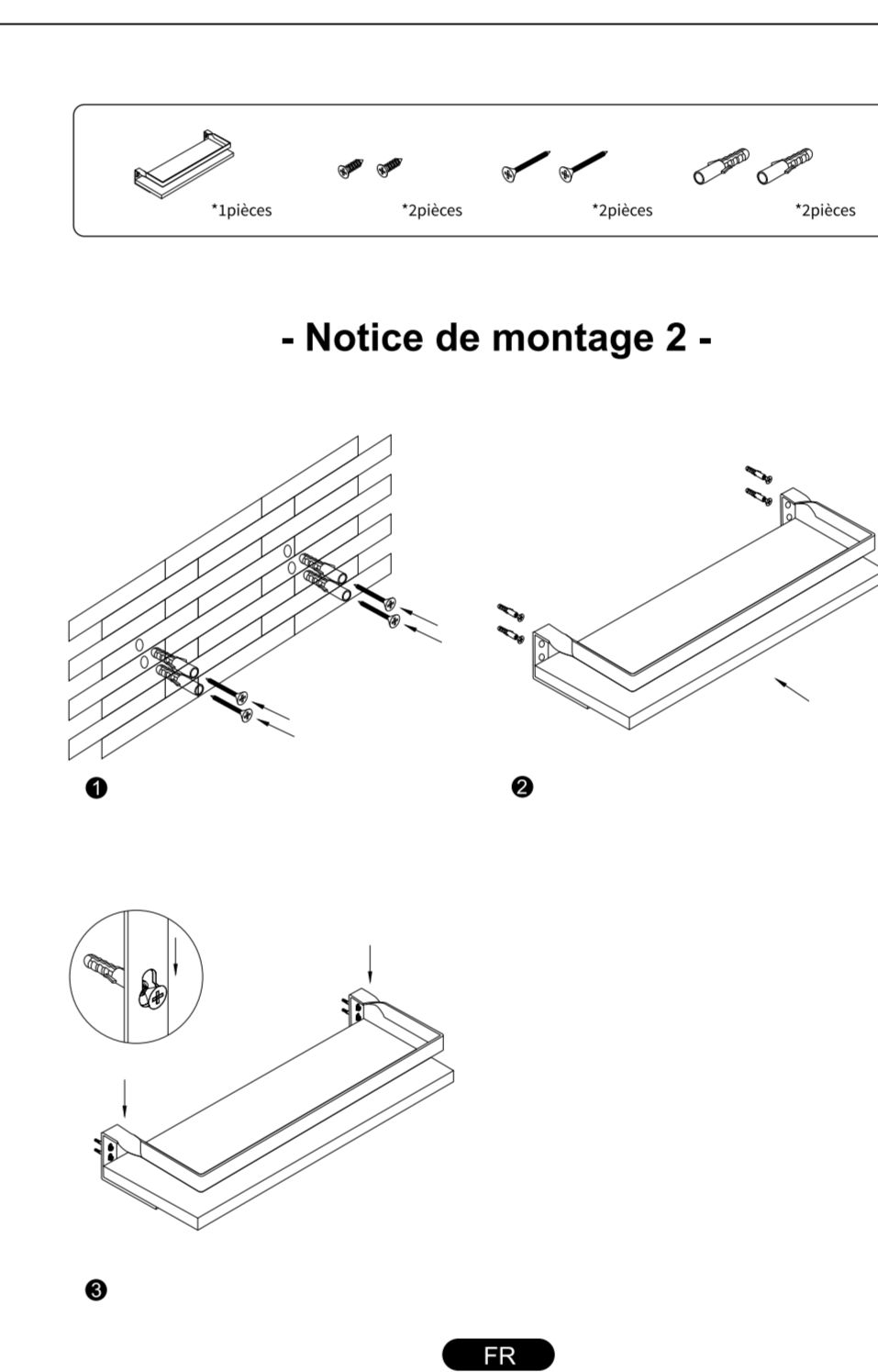

- Notice de montage 2 -

FR

IT

Descrizione del Prodotto

1. Il metodo di installazione di questa mensola consiste nel praticare dei fori sulla parete e fissare la mensola alla parete con tasselli ad espansione e viti.
2. Questo ripiano è adatto per strutture murarie solide e solide, non per strutture murarie morbide, pastellate e di altro tipo. È vietato l'uso su pareti di vetro. In caso contrario, lo scaffale non è stabile, facile a cadere o non può essere installato.
3. Nota: è severamente vietato ai bambini arrampicarsi o tirare troppo forte la sospensione.
4. La capacità portante di questo ripiano è inferiore o uguale a 20 KG.
5. Installare il ripiano principale, il diametro di perforazione della parete è di 6 mm e la profondità di foratura è di 50 mm.
6. A causa della grande differenza di durezza tra la paulownia legno e la parete solida, il trapanatore elettrico per l'installazione del telo il rack non deve superare i 10 kg/cm, oppure si consiglia di utilizzare un manuale cacciavite per avvitare per evitare che le viti scivolino.
7. Il legno di tungsteno è leggero e flessibile, non deformato, deformato o deformato, ha una buona planarità, ha una consistenza propria e non artificiale in lavorazione.

IT

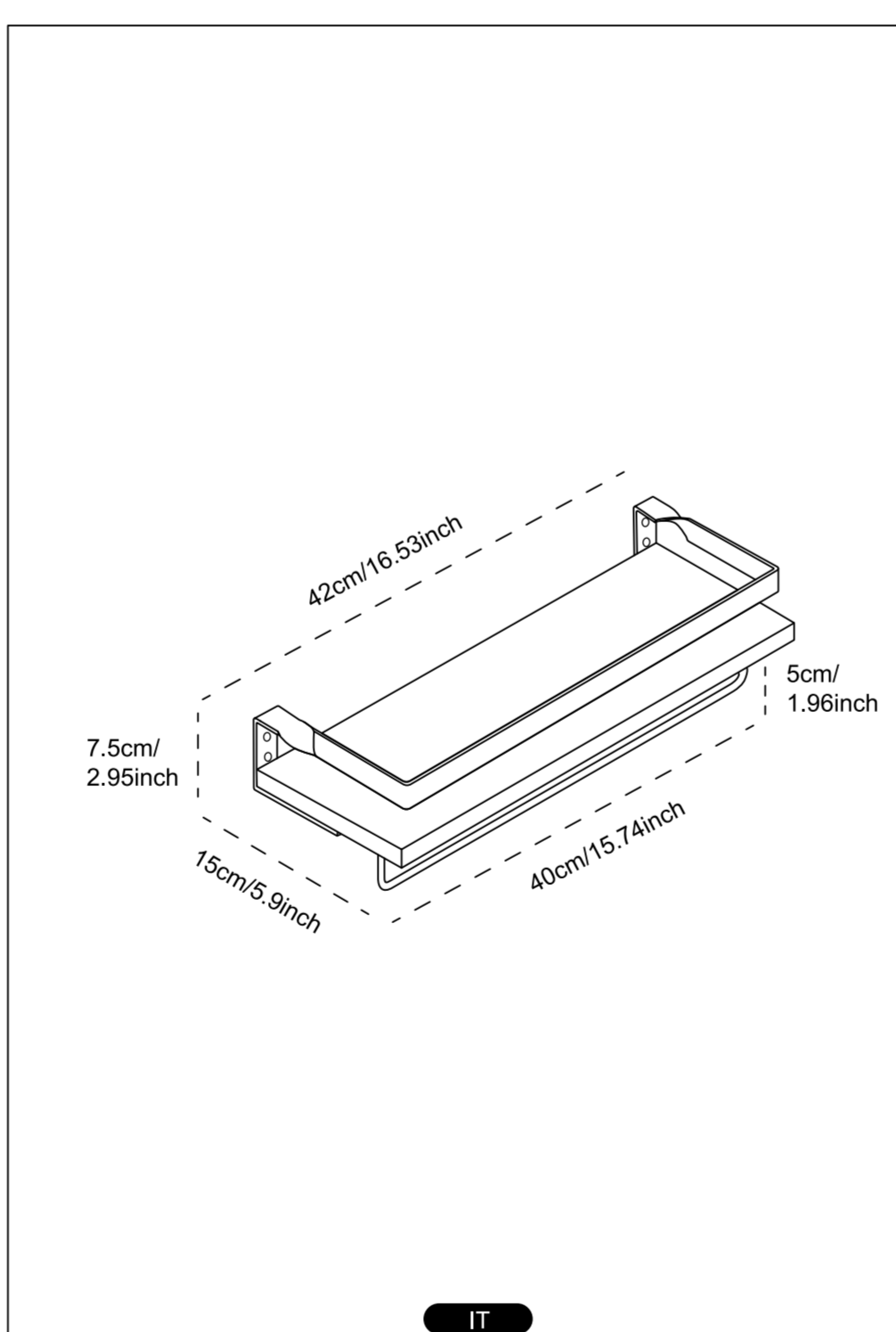

IT

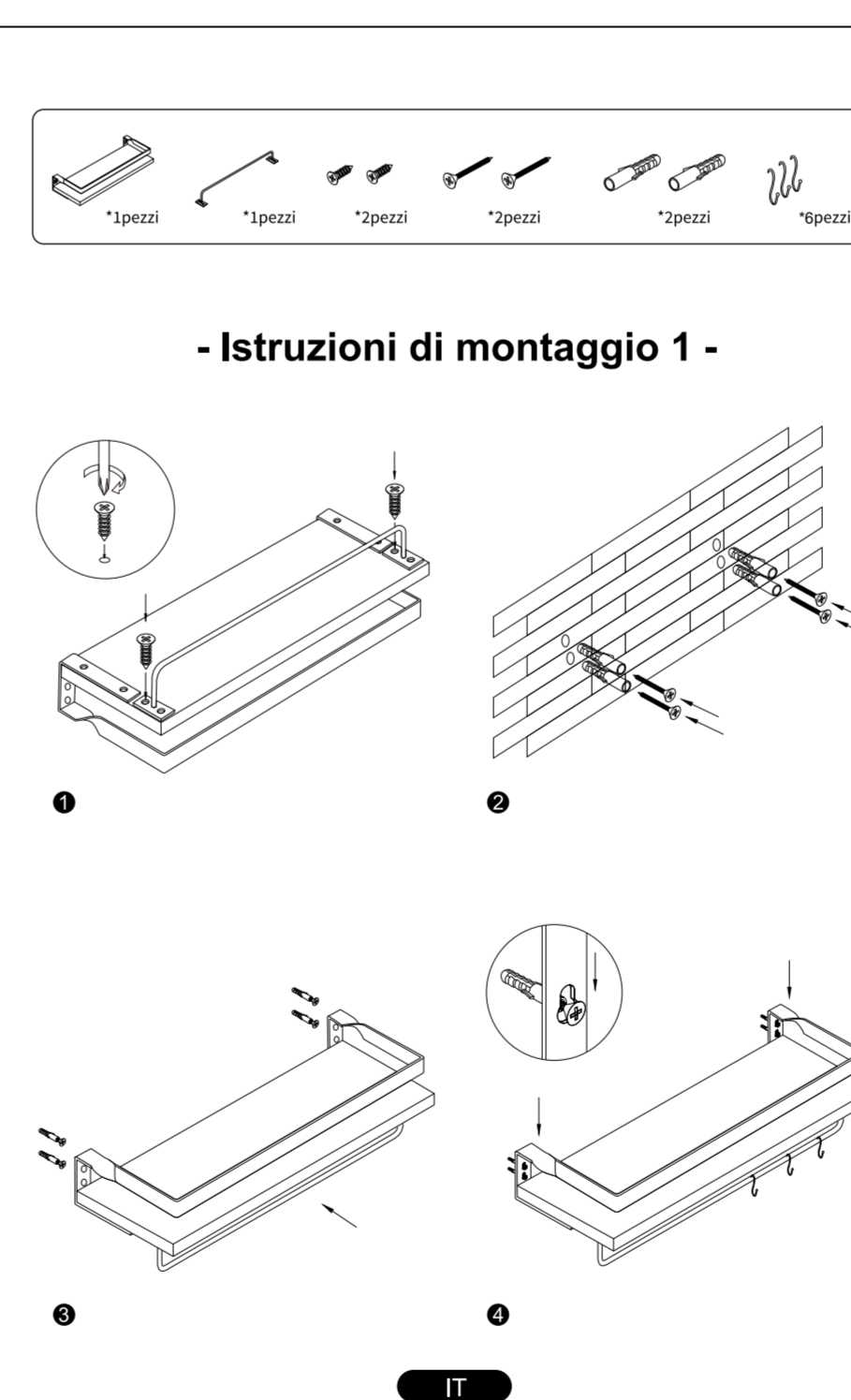

- Istruzioni di montaggio 1 -

IT



- Istruzioni di montaggio 2 -

IT

ES

Descripción del Producto

1. El método de instalación de este estante es perforar agujeros en la pared y fijar el estante a la pared con tacos y tornillos de expansión.
2. Este estante es adecuado para estructuras sólidas de paredes sólidas, no para estructuras de paredes blandas, con baldosas u otras. Está prohibido su uso en paredes de vidrio. De lo contrario, el estante no es estable, se cae fácilmente o no se puede instalar.
3. Nota: Está estrictamente prohibido que los niños se trepan o tiren de la suspensión con demasiada fuerza.
4. La capacidad de carga de este estante es menor o igual a 20 KG.
5. Instale el estante principal, el diámetro de perforación de la pared es de 6 mm y el la profundidad de perforación es de 50 mm.
6. Debido a la gran diferencia de dureza entre la paulowniamadera y la pared sólida, el destornillador eléctrico para instalar la toalla rack no debe exceder los 10 kg/cm, o se recomienda utilizar un manual destornillador para atornillar para evitar que los tornillos se deslicen.
7. La madera de tungsteno es liviana y flexible, no está deformada, deformada o deformada, y tiene buena planitud. Tiene su propia textura y no artificial/Procesando.

ES

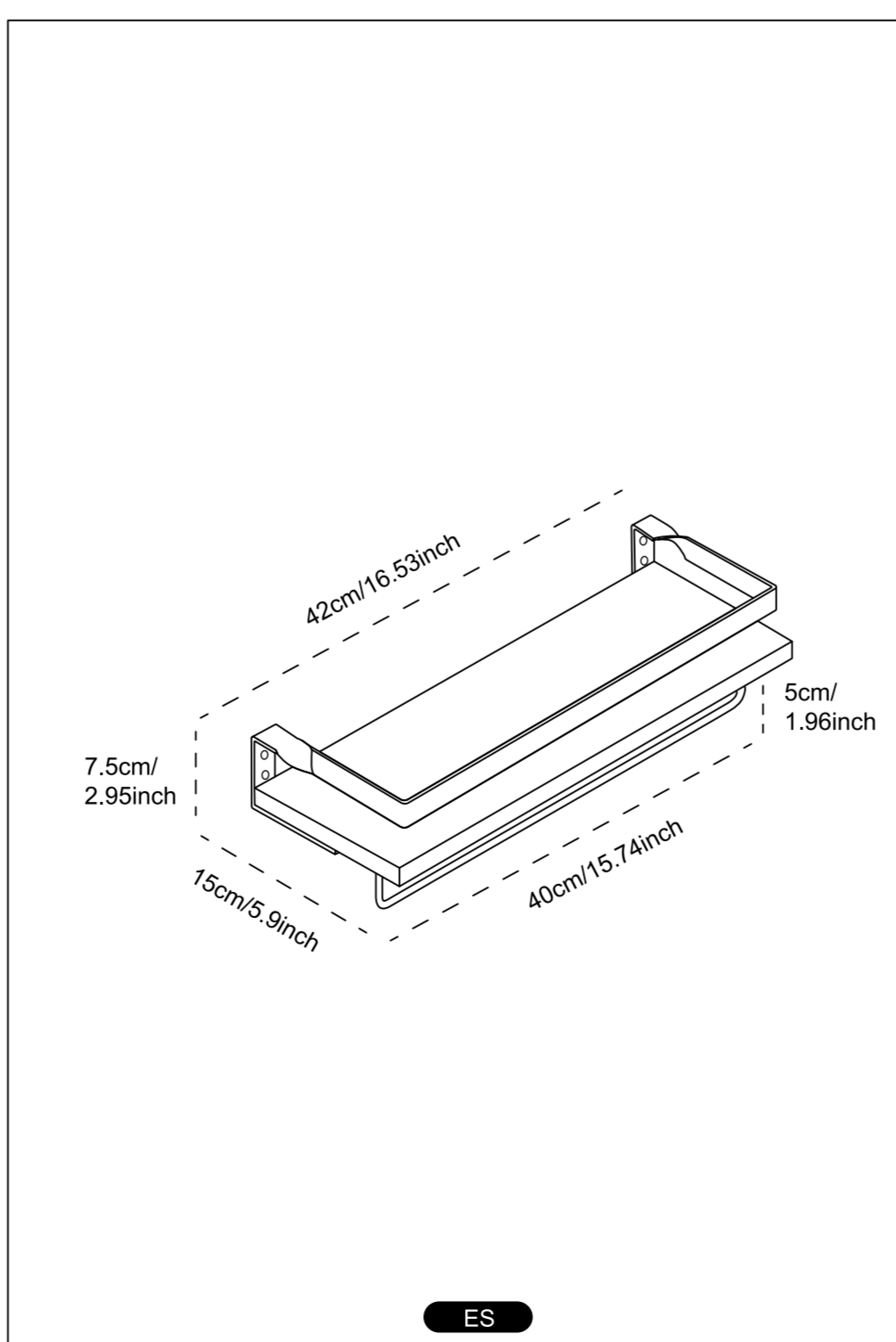

ES

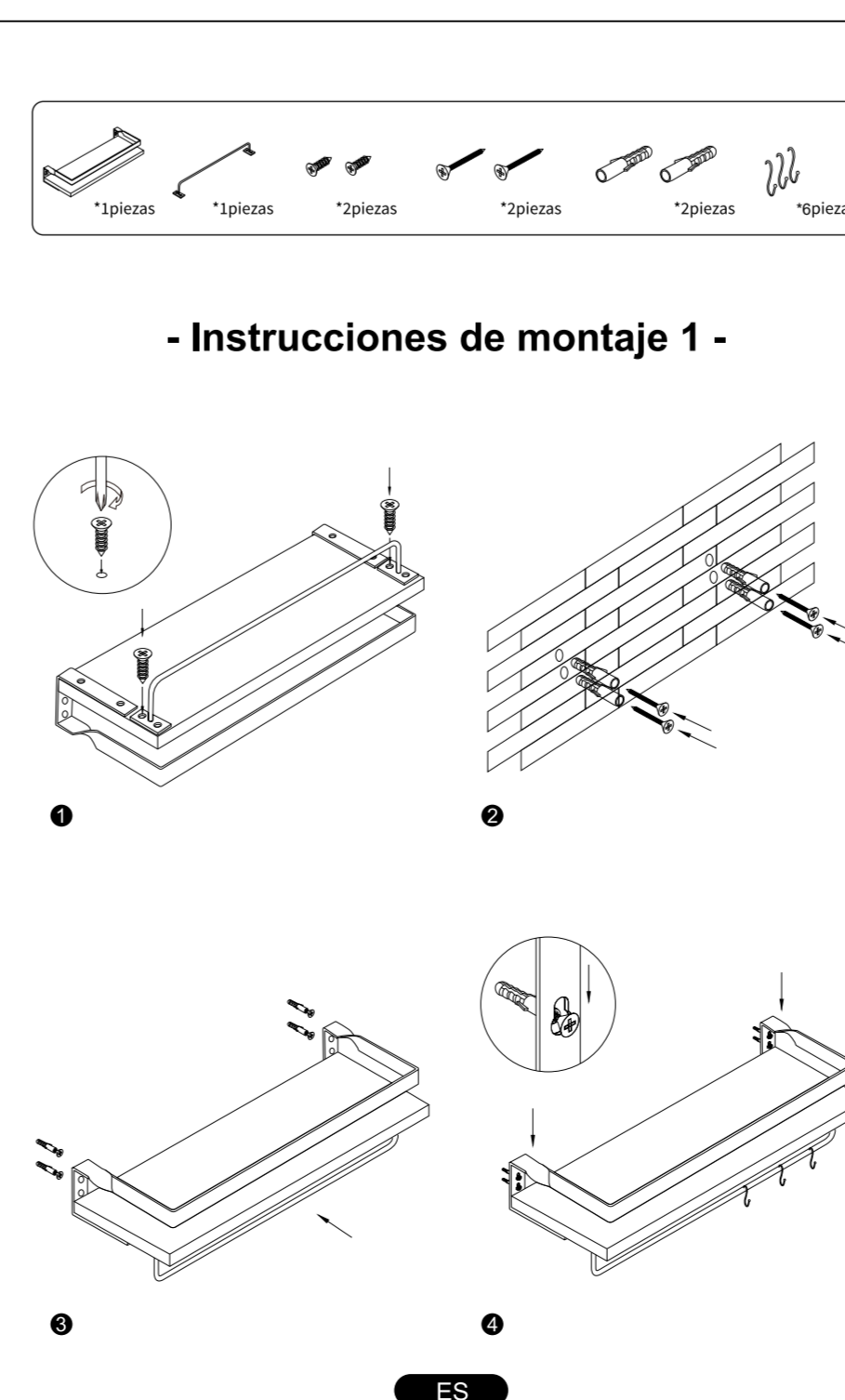

- Instrucciones de montaje 1 -

ES

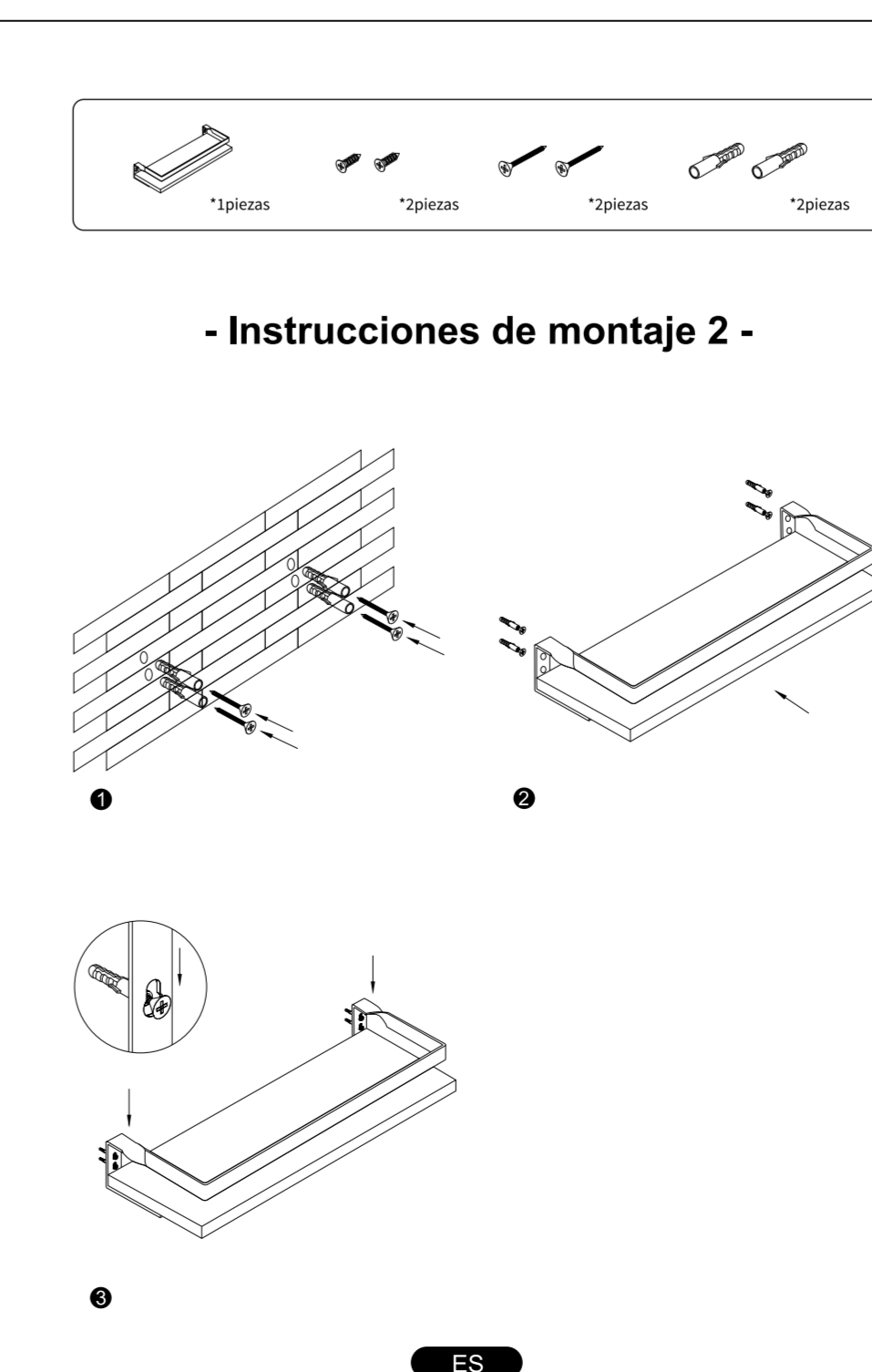

- Instrucciones de montaje 2 -

ES