GB DE

# HW25028

## VENAKURAH OWNER'S MANUAL

**IMPORTANT SAFETY INSTRUCTIONS**
**READ AND FOLLOW ALL INSTRUCTIONS BEFORE USING THIS PRODUCT**

### ⚠ WARNING!

- THIS PRODUCT IS NOT A MEDICAL DEVICE. THIS BED ALLOWS IN-BUILT COMPONENTS DO NOT PLACE THE HEAD BELOW AN OPEN FLAME OR ANY OTHER SOURCE OF IGNITION.

1. Unplug or disconnect the appliance from the power supply before use.
2. This appliance is a protected young (new-born) baby or adult (from the others). To reduce the risk of electric shock, the plug is intended to fit a polarised outlet in only one way. If the plug does not fully fit in the outlet, reverse the plug. If it still does not fit, contact a qualified electrician. Do not change the plug.
3. Indoor use only. Make sure the surface is clear of any debris, sharp objects, or pollutants and ensure the surface is dry before use. Do not place the product near water, in a wet environment, or near heat sources. Do not use outdoors, on hot surfaces, or near sources of ignition.
4. Do not use the motor continuously for more than 5 minutes. Allow it to cool down for at least 30 minutes before restarting.
5. Tie or cut cord on the cover should be kept out of children during use.
6. Store in a dry place.
7. Infants have a difficult or inflatable mattresses. Never place an infant/pets up to 15 months) in sleep on this infatable or mattresses/ bed.
8. Do not place heavy objects on inflatable mattresses and an adjacent vertical surface such as walls, pillows etc.
9. Always keep the inflatable mattress fully inflated when in use.
10. If the supply cord is damaged, it must be replaced by the manufacturer, its service agent or equally qualified persons in order to avoid a hazard.

**WARNING A CLAIM**
**If you have any problems when using our products, you can choose any of the methods to reach out to us.**

**SAVE THESE INSTRUCTIONS**

### WARRANTY INFORMATION

ONE YEAR NON - TRANSFERABLE LIMITED WARRANTY

Customer agrees with purchase that Amazon.com guarantees to repair or replace at Amazon's or provide acceptable solutions to any defective products (or customers prefer) from the date of purchase for 1 years.

Proof of purchase must be provided (Amazon order number or receipt) when making a claim to our customer service department.

Amazon reputation cancels the equivalent within a month since the date of purchase. So sending your **Amazon order number to the email address below:**
**Amazon order number: xxxxxxxxxxxxxxxx**
**Edit:Mail address: venakurah-us@outlook.com**

The warranty is not transferable. We only provide warranty service to buyers who purchased from our Amazon store and purchased the purchase proof and that is any other purchase or resale channel.

Price matching policy is not applicable. We do not provide a price difference refund.

Customer confirmed that the product is in good condition when receiving the goods, and agrees to return the goods for cleaning or other repairs before repairing or replacement.

**WHAT IS COVERED**
**1. Products that are defective or used (proof of purchase is required)**
**2. Received with missing parts;**
**3. Defective item under proper use.**

**WHAT IS NOT COVERED**
**1. Gift without proof of purchase;**
**2. Damaged by shipping and accidental damage;**
**3. Replacement and parts;**
**4. Installation fee/ labor fee.**

DE

# HW25028

## VENAKURAH-BEDIENUNGSANLEITUNG

**WICHTIGE SICHERHEITSHINWEISE**
**LESEN SIE ALLE HINWEISE AUFMERKSAMT UND BEFOLGEN SIE SIE, BEVOR SIE DIESES PRODUKT BENUTZEN.**

### ⚠ WARNUNG!

- DIESES PRODUKT IST NICHT VERWENDBAR, DIESES LIEFERT EINFALL/ AUSNETZTEMPERATUR STELLEN UND ANSCHLUSS NICHT IN NÄHE VON FREIEN FLAMME ODER ANDERE ZÜNDQUELLE ANORDNEN.

1. Ziehen Sie das Gerät vor der Verwendung aus der Steckdose oder trennen Sie es von der Stromversorgung.
2. Dieses Gerät eignet sich einer geschützten Neugeborenen (oder Baby) oder Erwachsenen (von den anderen). Um das Risiko eines Stromschlags zu reduzieren, ist der Stecker für eine polarisierte Steckdose vorgesehen. Wenn der Stecker nicht vollständig in die Steckdose passt, drehen Sie den Stecker um. Wenn er immer noch nicht passt, wenden Sie sich an einen zertifizierten Elektriker. Manipulieren Sie den Stecker nicht.
3. Nur für den Innenbereich. Stellen Sie sicher, dass der Bereich frei von Schmutz, scharfen Gegenständen oder Verunreinigungen ist und dass die Oberfläche vor der Verwendung trocken ist. Verwenden Sie das Produkt nicht in der Nähe von Wasser, in einer feuchten Umgebung oder in der Nähe von Wärmequellen. Verwenden Sie das Gerät nicht im Freien, auf heißen Oberflächen oder in der Nähe von Zündquellen.
4. Lassen Sie den Motor nicht länger als 5 Minuten laufen. Benutzer sollten den Motor (einschließlich der Pumpe) nicht länger als 5 Minuten laufen lassen. Sie müssen vor dem Neustart mindestens 30 Minuten abkühlen.
5. Die Kordel sollte außerhalb der Reichweite von Kindern gehalten werden, um Verletzungen oder Erstickungsgefahr zu vermeiden.
6. Lagern Sie an einem trockenen Ort.
7. Säuglinge sind auf aufblasbaren Matratzen einfach. Legen Sie niemals ein Säugling (Kleinkind bis zu 15 Monate) auf ein Schlafsack oder diese aufblasbaren Luftmatratzen/Betten.
8. Legen Sie keine schweren Gegenstände auf aufblasbare Matratzen und angrenzende Flächen wie Wänden, Kissen usw. ein.
9. Halten Sie die aufblasbare Matratze immer vollständig aufgeblasen, wenn Sie sie verwenden.
10. Wenn das Netzkabel beschädigt ist, muss es vom Hersteller, seinem Kundendienst oder gleich qualifizierten Personen ersetzt werden, um Gefahren zu vermeiden.

**WARNUNG EINE BEHAUPTUNG**
**Wenn Sie Probleme bei der Verwendung unserer Produkte haben, können Sie eine der folgenden Methoden wählen, um uns zu kontaktieren.**

**BEWAHREN SIE DIESE ANWEISUNGEN AUF**

### GARANTIEINFORMATIONEN

EINJÄHRIGE, NICHT ÜBERTRAGBARE, BESCHRÄNKTE GARANTIE

Kunde stimmt mit dem Kauf überein, dass Amazon.com sich dazu verpflichtet, die Reparatur oder Ersatz zu garantieren oder den Ersatz, die Rückerstattung oder akzeptable Lösungen für alle defekten Produkte (oder Käufer bevorzugen) innerhalb 1 Jahre ab dem Kaufdatum für ca. einen Jahr.

Per ein Zeitarbeitsfirma sinkt Amazon's hohe Ansehen Kundenzufriedenheit muss von Amazon innerhalb eines Monats ab dem Datum des Kaufs gleichwertig sein.

Die Garantie-Registrierung kann innerhalb eines Monats ab dem Kaufdatum beantragt werden. **Senden Sie Ihre Amazon Bestellnummer an Ihr folgendes E-Mail-Adresse senden:**
**Amazon Bestellnummer: xxxxxxxxxxxxxxxx**
**E-Mail-Adresse: venakurah-de@outlook.com**

Die Garantie ist nicht übertragbar. Wir bieten Garantiedienstleistungen nur für Käufer, die in unserem Amazon-Shop gekauft haben und den Kaufnachweis erhalten, und jeder andere Kauf oder Weiterverkauf ist ausgeschlossen.

Eine Preisanpassungsrichtlinie ist nicht anwendbar. Wir gewähren keine Rückerstattung von Preisdifferenzen.

Der Kunde bestätigt, dass das Produkt beim Empfang der Waren in einem guten Zustand ist und stimmt zu, dass die Waren vor der Reparatur oder Ersatz zur Reinigung oder anderen Reparaturen zurückgeben werden müssen.

**WAS IST ABGEDECKT**
**1. Erhalt von defekten oder gebrauchten Produkten (Nachweis erforderlich);**
**2. Erhalt von Produkten mit fehlenden Teilen;**
**3. Defekte Artikel bei ordnungsgemäßer Verwendung.**

**WAS NICHT ABGEDECKT IST**
**1. Geschenke ohne Kaufnachweis;**
**2. Beschädigung durch Versandkosten/ versehentliche Schäden;**
**3. Ersatzteile und Zubehör;**
**4. Installationskosten/ Arbeitskosten.**

# HW25028

## MANUEL DU PROPRIÉTAIRE VENAKURAH

**INSTRUCTIONS DE SÉCURITÉ IMPORTANTES**
**LIRE ET RESPECTER TOUTES LES INSTRUCTIONS AVANT D'UTILISER CE PRODUIT**

### ⚠ AVERTISSEMENT!

- CE PRODUIT N'EST PAS RÉSERVÉ À L'USAGE. CE LIT SOMPLIBLE COMPRENDRE DES COMPOSANTS EN PLACE DE PRÉVOIR QUE LES ÉTAT AU-DESSOUS DE LA FLAMME OUVERTE OU DE TOUTE AUTRE SOURCE D'IGNITION.

1. Débranchez l'appareil de l'alimentation électrique avant de l'utiliser.
2. C'est appareil est équipé d'une fiche polarisée (une broche est plus large qu'autre). Pour réduire le risque de choc électrique, cette fiche est conçue pour s'insérer dans une prise polarisée dans un sens seulement. Si la fiche ne s'insère pas complètement dans la prise, inversez la fiche. Si ce n'insère toujours pas, contactez un électricien qualifié. Ne modifiez pas la fiche.
3. Utilisation en intérieur seulement. Assurez-vous que la surface est propre de tout débris, objets tranchants ou polluants et que la surface est sèche avant utilisation. Ne placez pas le produit à proximité d'eau, dans un environnement humide ou à proximité de sources de chaleur. Ne pas utiliser à l'extérieur, sur des surfaces chaudes ou à proximité de sources d'ignition.
4. Ne pas utiliser le moteur continuellement pour plus de 5 minutes. Laissez refroidir pendant au moins 30 minutes avant de redémarrer.
5. Le cordon de la couverture doit être gardée exemple de détiés pendant l'utilisation.
6. Rangez à l'abri de la chaleur.
7. Des nourrissons ont des difficultés sur des matelas gonflables. Ne placez jamais un nourrisson (enfants de moins de 15 mois) pour dormir sur ces matelas gonflables. Ce gonflable.
8. Les objets pesants doit être pas au-dessus ainsi le matelas gonflable et une surface verticale adjacente telles que murs, oreillers, etc.
9. Maintenez toujours le matelas gonflable complètement gonflé lors de son utilisation.
10. Si le câble d'alimentation est endommagé, il doit être remplacé par le fabricant, son agent de service ou des personnes également qualifiées pour éviter un danger.

**AVERTISSEMENT UNE RÉCLAMATION**
**Si vous rencontrez des problèmes lors de l'utilisation de nos produits, vous pouvez choisir l'une des méthodes pour nous contacter.**

**SAUVEGARDEZ CES INSTRUCTIONS**

### INFORMATIONS SUR LA GARANTIE

GARANTIE LIMITÉE DE UNANNÉE NON TRANSFÉRABLE

Le client du Produit convient que Amazon.com garantit de réparer ou de remplacer ou de fournir des solutions acceptables pour tout produit défectueux (ou ceux-ci préférent) à partir de la date d'achat pendant 1 ans.

Il est nécessaire de fournir une preuve d'achat (numéro de commande Amazon ou reçu) lorsque le client contacte notre service client.

L'engagement de la grande aura des demandes sous un délai d'un mois à compter de la date d'achat. **en envoyant votre numéro de commande Amazon à l'adresse e-mail ci-dessous :**
**Numéro de commande Amazon : xxxxxxxxxxxxxxxx**
**Modifier : Adresse e-mail : venakurah-fr@outlook.com**

La garantie n'est pas transférable. Nous ne fournissons des services de garantie que aux acheteurs qui ont acheté dans notre boutique Amazon et qui ont reçu la preuve d'achat, et tout autre achat ou revente ou ou particulier.

La politique de mise au même prix n'est pas applicable. Nous ne fournissons pas de remboursement pour la différence de prix.

Les vendeurs sont la partie responsable. Amazon garantit à différents vendeurs de vendre des produits conformes aux normes commerciales / contrôles / dotage tant pour le produit.

**CE QUI EST COUVERT**
**1. Réception de produits défectueux ou utilisés (preuve nécessaire) ;**
**2. Réception de produits avec des pièces manquantes ;**
**3. Produit défectueux lors d'un usage correct.**

**CE QUI N'EST PAS COUVERT**
**1. Cadeau sans preuve d'achat ;**
**2. Dommages causés par expédition / accidentel ;**
**3. Remplacement et pièces ;**
**4. Frais d'installation / Frais de main-d'œuvre.**

**DÉPOSER UNE RÉCLAMATION**
**Si vous rencontrez des problèmes lors de l'utilisation de nos produits, vous pouvez choisir l'une des méthodes pour nous contacter.**

**SALVA QUESTE ISTRUZIONI**

IT

# HW25028

## MANUALE PER IL PROPRIETARIO VENAKURAH

**ISTRUZIONI DI SICUREZZA IMPORTANTI**
**LEGGERE E SEGUIRE TUTTE LE ISTRUZIONI PRIMA DI UTILIZZARE QUESTO PRODOTTO**

### ⚠ AVVERTIMENTO!

- QUESTO PRODOTTO NON È RESISTENTE AL FUOCO. QUESTO LETTO COMPRENDE MOLLIERE COMPONENTI DA PORRE SOTTO LA FIAMMA LIBERA O QUALSIASI ALTRA FONTE DI IGNIZIONE.

1. Scollegare l'apparecchio dalla fonte di alimentazione elettrica prima dell'uso.
2. Questo apparecchio è un bambino protetto (nato di recente) o adulto (dagli altri). Per ridurre il rischio di scosse elettriche, questo prodotto è progettato per adattarsi a una presa polarizzata in un modo. Se la spina non si inserisce completamente nella presa, inserire la spina in modo inverso. Se non si riesce ancora, contattare un elettricista qualificato. Non modificare la spina.
3. Per uso interno solo. Assicurarsi che la superficie sia priva di qualsiasi detrito, oggetti affilati o inquinanti e che la superficie sia asciutta prima dell'uso. Non posizionare il prodotto vicino all'acqua, in ambiente umido o vicino a fonti di calore. Non utilizzare all'esterno, su superfici calde o in prossimità di fonti di accensione.
4. Non usare il motore per più di 5 minuti. Lasciare raffreddare per almeno 30 minuti prima di riavviare.
5. Il cordoncino della copertura deve essere mantenuto libero da detriti durante l'uso.
6. Conservare in un luogo asciutto.
7. Gli neonati hanno difficoltà sulle materassi gonfiabili. Non mai far dormire un infante (bambini di età fino a 15 mesi) su questi materassi gonfiabili/letti gonfiabili.
8. Il materiale pesante sovrapposto ai materassi gonfiabili e una superficie verticale adiacente, come muri, cuscini, ecc.
9. Mantenere sempre il materassino gonfiabile completamente gonfio durante l'uso.
10. Se il cavo di alimentazione è danneggiato, deve essere sostituito dal produttore, dal suo agente di servizio o da persone altrettanto qualificate per evitare un pericolo.

**AVVERTENZA UN RECLAMO**
**Se hai qualche problema durante l'uso dei nostri prodotti, puoi scegliere qualsiasi metodo per contattarci.**

**SALVA QUESTE ISTRUZIONI**

### INFORMACIÓN DE GARANTÍA

GARANTÍA LIMITADA DE UN AÑO NO TRANSFERIBLE

El cliente del producto acuerda con la compra que Amazon.com garantiza la reparación o sustituirlo o ofrecerles un reembolsoenvío o de fournir des solutions acceptables pour tout produit défectueux (secondo ciò che preferiscono) a partir de la fecha de compra durante 1 años.

Es necesario fornire una prova di acquisto (numero di ordine di Amazon o ricevuta) quando si presenta un reclamo al nostro reparto assistenza clienti.

**Con il numero di ordine Amazon a questo indirizzo e-mail:**
**Numero di ordine Amazon: xxxxxxxxxxxxxxxx**
**Modifica: Indirizzo e-mail: venakurah-es@outlook.com**

La garanzia non è trasferibile. Forniamo servizi di garanzia solo ai clienti che hanno acquistato nella nostra boutique Amazon e che hanno ricevuto prova di acquisto, e ad un qualsiasi altro acquisto o rivendita o particolare.

La politica di uguaglianza dei prezzi non è applicabile. Non offriamo rimborsi per le differenze di prezzo.

I venditori sono la parte responsabile. Amazon consente a diversi venditori di vendere le stesse prodotti, purché siano conformi / standard commerciali / controlli / dotage dell'intero prodotto.

**Cosa è coperto**
**1. Ricezione di prodotti difettosi o usati (necessaria una prova);**
**2. Ricezione di prodotti con parti mancanti;**
**3. Prodotto difettoso in caso di utilizzo corretto.**

**Cosa NON è coperto**
**1. Regalo senza prova di acquisto;**
**2. Danni da spedizione / accidentali;**
**3. Sostituzione e parti;**
**4. Spese di installazione / onorari di manodopera.**

**PRESENTARE UNA RECLAMAZIONE**
**Se hai qualche problema durante l'uso dei nostri prodotti, puoi scegliere qualsiasi metodo per contattarci.**

**GUARDE ESTAS INSTRUCCIONES**

ES

# HW25028

## MANUAL DEL PROPIETARIO VENAKURAH

**INSTRUCCIONES DE SEGURIDAD IMPORTANTES**
**LEER Y CUMPLIR TODAS LAS INSTRUCCIONES ANTES DE UTILIZAR ESTE PRODUCTO**

### ⚠ ADVERTENCIA!

- ESTE PRODUCTO NO ES RESISTENTE AL FUEGO. ESTA CAMA ARRIBA INCLUYE COMPONENTES INTEGRADOS QUE NO DEBEN COLOCARSE DEBAJO DE UNA LLAMA DESCUBIERTA O CUALQUIER OTRA FUENTE DE IGNICIÓN.

1. Desenchufe o desconecte el aparato de la fuente de alimentación eléctrica antes de usarlo.
2. Este aparato tiene un sentido protegido (recién nacido) o adulto (de los demás). Para reducir el riesgo de descarga eléctrica, este enchufe está diseñado para encajar en una toma polarizada de una sola manera. Si el enchufe no encaja completamente en la toma, gírelo. Si aún no encaja, contacte con un electricista cualificado. No lo cambie.
3. Únicamente para uso interior. Asegúrese de que la superficie esté libre de cualquier escombro, objetos afilados o contaminantes y que la superficie esté seca antes de usarla. No coloque el producto cerca del agua, en un entorno húmedo o cerca de fuentes de calor. No lo utilice en exteriores, sobre superficies calientes o cerca de fuentes de ignición.
4. No haga funcionar el motor por más de 5 minutos. Deje que se enfríe durante al menos 30 minutos antes de reiniciarlo.
5. El cordón de la cubierta debe mantenerse libre de escombros durante el uso.
6. Guárdelo en un lugar seco.
7. Los bebés tienen dificultades con los colchones inflables. Nunca hagan que un infante (niños de hasta 15 meses) duerma en este colchón inflable/ cama.
8. Los objetos pesados no deben colocarse sobre el colchón inflable y una superficie vertical adyacente como paredes, cojines, etc.
9. Mantenga siempre el colchón inflable completamente inflado cuando se usa.
10. Si el cable de alimentación está dañado, debe ser reemplazado por el fabricante, su agente de servicio o personas igualmente calificadas para evitar un peligro.

**ADVERTENCIA UNA RECLAMACIÓN**
**Si tiene cualquier problema al usar nuestros productos, puede elegir cualquiera de los métodos para contactarnos.**

**GUARDE ESTAS INSTRUCCIONES**

### INFORMACIÓN DE GARANTÍA

GARANTÍA LIMITADA DE UN AÑO NO TRANSFERIBLE

Que el cliente y los clientes de Amazon.com garantiza la reparación o sustituirlo o ofrecerles un reembolsoenvío o fornire soluzioni accettabili per qualsiasi prodotto difettoso (secondo ciò che preferiscono) a partir de la fecha de compra durante 1 años.

Es obligatorio fornire una prova di acquisto (numero di ordine di Amazon o ricevuta) quando si presenta un reclamo al nostro reparto assistenza clienti.

**Con el número de pedido de Amazon a la dirección de correo electrónico siguiente:**
**Número de pedido de Amazon: xxxxxxxxxxxxxxxx**
**Modo de la dirección de correo electrónico: venakurah-es@outlook.com**

La garantía no es transferible. Proporcionamos servicios de garantía solo a clientes que hayan comprado en nuestra tienda Amazon y que hayan recibido el comprobante de compra, o a los clientes que compraron o revendieron a terceros.

La política de igualdad de precios no es aplicable. No reembolsamos reembolsos por diferencias de precios.

Los vendedores son la parte responsable. Amazon permite que diferentes vendedores vendan el mismo producto, por lo que por favor confirmar el vendedor responsable los detalles del pedido antes de confirmarlos.

**LO QUE ESTÁ CUBIERTO**
**1. Productos defectuosos o usados recibidos (se necesita prueba);**
**2. Productos recibidos con piezas faltantes;**
**3. Productos defectuosos bajo un uso adecuado.**

**LO QUE NO ESTÁ CUBIERTO**
**1. Regalos sin prueba de compra;**
**2. Manipulación / uso anormal / daño accidental;**
**3. Reemplazo de piezas;**
**4. Honorarios de instalación / honorarios de mano de obra.**

**PRESENTAR UNA RECLAMACIÓN**
**Si tiene cualquier problema al usar nuestros productos, puede elegir cualquiera de los métodos para contactarnos.**

**GUARDE ESTAS INSTRUCCIONES**

## PACKAGE CONTENTS

| | | | |
|---|---|---|---|
| A | Air mattress with pump | J | Carrying bag* |
| B | Fitted sheet* | K | Repair patch* |
| C | Vibration massagers (Pillows) | L | Instructions |
| D | Remote control* | M | Sleep mask* |
| E | Pillow case* | N | Ear plugs* |
| F | Pillow (4 depths)* | O | Sets of rollers* |
| G | Electric pump (Integrated)* | P | Sets of bolsters* |
| H | Pump (Integrated)* | Q | Sets of supports* |
| I | Cotton ear bud (Integrated)* | R | Sets of transports* |
| | | S | Sets of supports* |

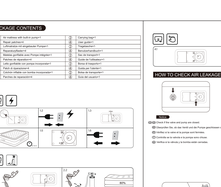


## HOW TO CHECK AIR LEAKAGE AREA

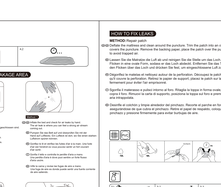
Step 1
Step 2
Step 3
Step 4
Step 5
Step 6
Step 7
Step 8
Step 9
Step 10
Step 11
Step 12
Step 13
Step 14
Step 15
Step 16
Step 17
Step 18
Step 19
Step 20
Step 21
Step 22
Step 23
Step 24
Step 25
Step 26
Step 27
Step 28
Step 29
Step 30
Step 31
Step 32
Step 33
Step 34
Step 35
Step 36
Step 37
Step 38
Step 39
Step 40
Step 41
Step 42
Step 43
Step 44
Step 45
Step 46
Step 47
Step 48
Step 49
Step 50
Step 51
Step 52
Step 53
Step 54
Step 55
Step 56
Step 57
Step 58
Step 59
Step 60
Step 61
Step 62
Step 63
Step 64
Step 65
Step 66
Step 67
Step 68
Step 69
Step 70
Step 71
Step 72
Step 73
Step 74
Step 75
Step 76
Step 77
Step 78
Step 79
Step 80
Step 81
Step 82
Step 83
Step 84
Step 85
Step 86
Step 87
Step 88
Step 89
Step 90
Step 91
Step 92
Step 93
Step 94
Step 95
Step 96
Step 97
Step 98
Step 99
Step 100
Step 101
Step 102
Step 103
Step 104
Step 105
Step 106
Step 107
Step 108
Step 109
Step 110
Step 111
Step 112
Step 113
Step 114
Step 115
Step 116
Step 117
Step 118
Step 119
Step 120
Step 121
Step 122
Step 123
Step 124
Step 125
Step 126
Step 127
Step 128
Step 129
Step 130
Step 131
Step 132
Step 133
Step 134
Step 135
Step 136
Step 137
Step 138
Step 139
Step 140
Step 141
Step 142
Step 143
Step 144
Step 145
Step 146
Step 147
Step 148
Step 149
Step 150
Step 151
Step 152
Step 153
Step 154
Step 155
Step 156
Step 157
Step 158
Step 159
Step 160
Step 161
Step 162
Step 163
Step 164
Step 165
Step 166
Step 167
Step 168
Step 169
Step 170
Step 171
Step 172
Step 173
Step 174
Step 175
Step 176
Step 177
Step 178
Step 179
Step 180
Step 181
Step 182
Step 183
Step 184
Step 185
Step 186
Step 187
Step 188
Step 189
Step 190
Step 191
Step 192
Step 193
Step 194
Step 195
Step 196
Step 197
Step 198
Step 199
Step 200
Step 201
Step 202
Step 203
Step 204
Step 205
Step 206
Step 207
Step 208
Step 209
Step 210
Step 211
Step 212
Step 213
Step 214
Step 215
Step 216
Step 217
Step 218
Step 219
Step 220
Step 221
Step 222
Step 223
Step 224
Step 225
Step 226
Step 227
Step 228
Step 229
Step 230
Step 231
Step 232
Step 233
Step 234
Step 235
Step 236
Step 237
Step 238
Step 239
Step 240
Step 241
Step 242
Step 243
Step 244
Step 245
Step 246
Step 247
Step 248
Step 249
Step 250
Step 251
Step 252
Step 253
Step 254
Step 255
Step 256
Step 257
Step 258
Step 259
Step 260
Step 261
Step 262
Step 263
Step 264
Step 265
Step 266
Step 267
Step 268
Step 269
Step 270
Step 271
Step 272
Step 273
Step 274
Step 275
Step 276
Step 277
Step 278
Step 279
Step 280
Step 281
Step 282
Step 283
Step 284
Step 285
Step 286
Step 287
Step 288
Step 289
Step 290
Step 291
Step 292
Step 293
Step 294
Step 295
Step 296
Step 297
Step 298
Step 299
Step 300
Step 301