## INSTRUCCIONES DE MONTAJE / *ASSEMBLING INSTRUCTIONS / INSTRUCTIONS DE MONTAGE*

**Lea estas instrucciones antes del montaje /**
***Read these instructions carefully before assembling / SVP Lire les instructions avant le montage.***



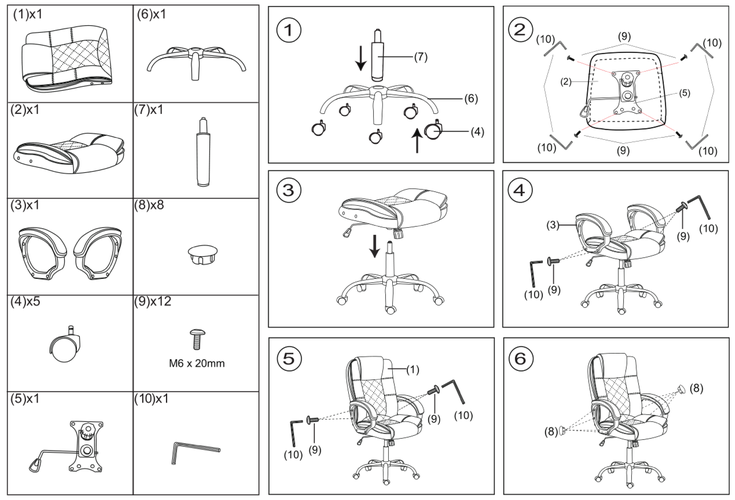


## GARANTIA

(Cumpliendo con la Ley 26/84 “general para la defensa de los consumidores y usarios” y la Ley 7/96 “Ordenación de Comercio Minorista”)

**CONDICIONES**:

A) La garantía del presente articulo será reconocida por parte de
siempre que la ficha que

se adjunta esté debidamente cumplimentada y sellada.
B) La responsabilidad limitada
a la reparación del articulo que tenga alguna deficiencia de carácter técnico o de fabricación, así como los costes de transporte que estén relacionados.
C) Todas las reparaciones que se efectuén bajo la presente garantía deberán realizarse por un establecimiento debidamente autorizado por

D) La garantía no será válida en aquellos casos derivados de un mal uso, mala aplicación o manipulación indebida del producto.

## GUARANTEE

**CONDITIONS**:

A) This product guarantee will be accepted
provided that it is correctly completed and the attached card has been stamped and send

B) The responsibility is
limited to the repair of the articles that has some deficiency of technical character or of manufacture, as well as the costs of transport that are related.
C) All repairs which are carried out under the present guarantee should be performed by an establishment which is duly authorized

D) This guarantee will not be considered valid in those cases which result from the misuse.
Incorrect application or manipulation of the product.

## GARANTIA

**CONDIÇÕES**:

A) A garantia deste artigo será reconhecida por parte

sempre que o documento em anexo

esteja devidamente preenchida e carimbada.
B) A responsabilidade da  limitada
à reparação do artigo que tenha alguma deficiência de carácter técnico ou de fabricação, assim como os custos de tranporte que estajam relacionados.
C) Todas as reparações que se efectuem sob a presente garantia, deverão ser realizadas por um estabelecimento devidamente autorizado pela
D) A garantia não será válida em danos derivados de mau uso, aplicação ou manipulação indevida do producto.

## GARANTIE

**CONDITIONS**:

A) La garantie du présent article sera reconnue de la part

chaque fois que la fiche jointe sera dûment

remplie et signée et envoyée à
B) La responsabilité de  limite à la
réparation de l'article qui présenterait quelconque déficience de type technique ou de fabrication, aussi bien que les dépenses de transport qui sont rapprochées.
C) Toutes les réparations qui s'effectuent sous la présente garantie devront être effectuées par un établissement dûment autorisé par

D) La garantie ne sera pas valable dans le cas de mauvais usage, application et manipulation non correctes du produit.