VEVOR

Upgrade · The Home Creator Way

LEVEL 1/2 PORTABLE ELECTRIC VEHICLE CHARGER

MODEL: EV-ACS1602U/K3

VEVOR | Upgrade
The Home Creator Way

MODEL: EV-ACS1602U/K3



This is the original instruction, please read all manual instructions carefully before operating. VEVOR reserves a clear interpretation of our user manual. The appearance of the product shall be subject to the product you received. Please forgive us that we won't inform you again if there are any technology or software updates on our product.

	Warning-To reduce the risk of injury, user must read instructions manual carefully.
FC	This device complies with Part 15 of the FCC Rules. Operation is subject to the following two conditions: (1)This device may not cause harmful interference, and. (2) this device must accept any interference received, including interference that may cause undesired operation.

WARNINGS

1.The product complies with relevant standards and regulations. Installation of this device must comply with all applicable regulations, and it should only be operated in well-ventilated areas. Please read the user manual before installing and using this equipment.
2.This appliance is intended to be used in household and similar applications such as: staff kitchen areas in shops, offices， bedrooms.
3.Switch off the appliance and disconnect from supply before changing accessories or approaching parts that move in use.
4.Always disconnect the appliance from the supply if it is left unattended and before assembling, disassembling or cleaning.
5.Disassembly, modification or repair by non-professionals is strictly prohibited to avoid injury or damage.
6.Wear appropriate protective equipment during operation, such as safety glasses, gloves, safety shoes.
7.Keep hands, body and foreign objects away from moving parts and dangerous areas when the machine is running.
8.Check the machine before starting. Do not use if abnormal, loose or damaged.
9.Do not use in wet, flammable, explosive, dusty or corrosive environments.
10.Do not leave the machine unattended during operation. Do not operate when drunk or tired.
11.Overload, improper and unauthorized operation is prohibited to prevent accidents.
12.Clean the machine and store properly after use. Keep away from children and unauthorized personnel.

⚠ WARNINGS

⚠ Use the EV charger only within the specified operating parameters.

⚠ Do not connect the EV charger into a power outlet that is not properly grounded.

⚠ Please use the EV charger only within the specified operating parameters.

⚠ The charger is designed only for vehicles that are compatible with the SAE J1772 AC Level 1/2 charging standard.

⚠ Do not use the EV charger if it is defective, appears cracked, frayed, broken or otherwise damaged, or fails to operate.

⚠ Do not use the EV charger's plug or adapter in any outlet for which they are not designed.

⚠ Do not attempt to open, disassemble, repair, tamper with, or modify the EV charger. The EV charger is not user-serviceable.

⚠ Do not disconnect the EV charger from the wall outlet when the vehicle is charging.

⚠ Do not use the EV charger when either you, the vehicle or the EV charger is exposed to severe rain, snow, electrical storm or other inclement weather.

⚠ Protect the EV charger from moisture, water and foreign objects at all times. If any exist or appear to have corroded or damaged the EV charger, do not use the EV charger.

⚠ Do not plug the EV charger into an electrical outlet that is submerged in water or covered in snow. If in this situation, the EV charger is already plugged in and needs to be unplugged, turn off the breaker before unplugging the EV charger.

⚠ Do not touch the EV charger's end terminals with sharp metallic objects such as wire, tools or needles. Do not forcefully fold any part of the EV charger or damage it with sharp objects.

⚠ Do not insert foreign objects into any part of the EV charger.

⚠ The EV charger is not a toy and should be kept away from children. If the EV charger is operating, children nearby should be supervised at all times.

PRODUCT SPECIFICATIONS

Voltage	AC 110-240V 60Hz
Current	16A Max
Power	3.84 kW Max
Plug	6-20 Plug + 5-15 Adapter
Input / Output	240V/AC 16A
	120V/AC 12A
Circuit Breaker Requirements	20A Circuit Breaker for 6-20 Plug 15A Circuit Breaker for 5-15 Adapter
Standard	SAE J1772 (IEC 62196 Type 1)
Operating Temperature	-22°F to 122°F (-30°C to 50°C)
Storage Temperature	-40°F to 185°F (-40°C to 85°C)
IP Rating	IP66
Total Length	25 Feet

PRODUCT OVERVIEW

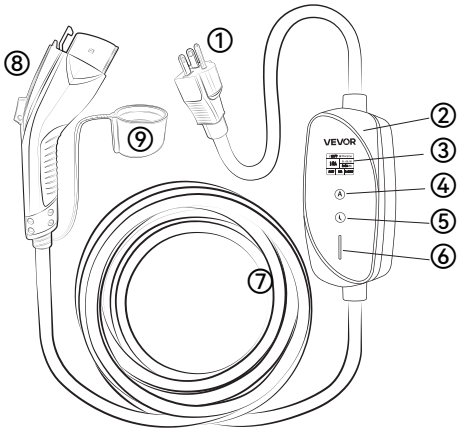

① NEMA 6-20 Plug
② Control Box
③ 1.77" TFT Display
④ Current Adjust Button
⑤ Delayed Start Timer Button
⑥ LED Light
⑦ Charging Cable
⑧ SAE J1772 Connector
⑨ Protective Cap

CAUTIONS BEFORE START CHARGING

1. Make sure that the power outlet is properly grounded before plug the EV charger into it.
2. Do not use the EV charger if it is defective, appears cracked, frayed, broken or otherwise damaged, or fails to operate. Do not start using if the plug is dirty or wet.
3. The plug should be inserted completely into the power outlet.

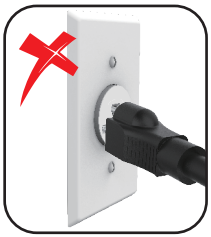



HOW TO START CHARGING

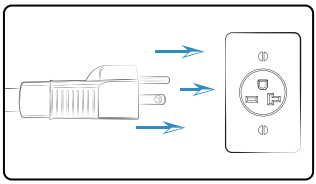

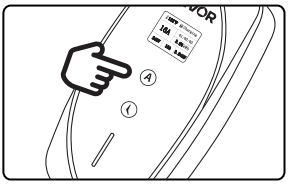

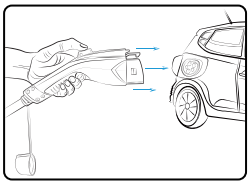

1. Turn off the vehicle and completely insert the EV charger's plug into the power outlet.
2. Long press the adjust button to select the proper charging current.
3. Take off the protective cap, plug the charger connector into your vehicle and start charging.

HOW TO STOP CHARGING

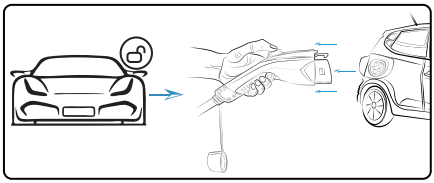

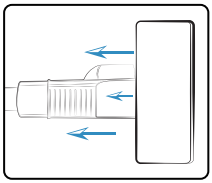



1. Unlock the vehicle and press the button above the handle to pull the charger connector out of the charge port.
2. Disconnect the charger's plug from the power outlet.
3. Put on the protective cap then put the charger into the storage bag, and store it in an appropriate location.

DISPLAY DESCRIPTION



① Temperature
② Work Status
③ Charging Current
④ Charging Time
⑤ Electricity Consumption
⑥ Real-time Voltage
⑦ Real-time Current
⑧ Real-time Power

HOW TO ADJUST THE CHARGING CURRENT



⚠ Please adjust the charging current before inserting the charging Connector. The current can not be adjusted if the EV charger is in charging progress.

① Long press the Ⓐ button for 3 seconds then the charging current will change into 16 A state.
② Short touch the Ⓐ button to select the proper charging current (6A / 8A / 10A / 12A / 16A)
③ After select the proper charging current, wait for 5 seconds and the current setting is completed.
④ When in setting mode, the white flashing is the current setting, after setting, when the charging pile starts charging, it displays the real-time charging current and the current will change according to the voltage fluctuation as well as the charging current at the vehicle end.

HOW TO SET THE DELAYED START TIMER



⚠ The EV charger can not charge until the countdown ends. If you want to use the EV charger during the countdown, please long press the ⏲ button for 3 seconds and delayed start timer will be canceled, then the EV charger can work normally.

① Long press the ⏲ button for 3 seconds then the display will change into 0 H state.
② Short touch the ⏲ button to select the proper delayed start time (1-12 hours).
③ After select the proper delayed start time, wait for 5 seconds then the display will show the start charging countdown.
④ Connect the EV charger's connector to the vehicle and charging will start when the countdown ends.

LED STATUS DESCRIPTION

Flashing		
Charging	EV Connected	
Solid on		
Fully charged	Standing by	General fault

TROUBLESHOOTING

Diagnostic	Problem	Solution
The red light is solid on	Leakage Over voltage Over current	1.Check whether the charger is broken or damaged. 2.Re-plug the charger. 3.Try a different outlet. If the error persists, please contact our support service.
The red light is flashing	The power outlet is not properly grounded.	The charger must be plugged into a power outlet that is properly grounded, though the charging is allowed when connected to the vehicle.
The blue light is flashing, but the charging is not in progress.	Something stops the charging progress.	Re-plug the charger connector and it will start charging again.
The blue light is solid on but the charging is not in progress.	The charger is not connected to the vehicle.	Make sure that the charger connector is plugged completely into the charge port.
The charging speed is not fast as advertised, or the charging current can't reach the maximum ampere.	A. The charger or the vehicle is overheating. B. The vehicle charging setting is set a limited ampere.	A. Stop the charging progress, wait for the charger or vehicle cooling down and start charging again. B. Cancel the ampere limited setting in your vehicle.



VEVOR

Upgrade · The Home Creator Way

NIVEAU 1/2 PORTABLE ÉLECTRIQUE VÉHICULE CHARGEUR

MODÈLE: EV-ACS1602U/K3

VEVOR | Upgrade
The Home Creator Way

MODÈLE : EV-ACS1602U/K3



Ce est l'original instruction , s'il te plaît Lire tout manuel Veuillez lire attentivement les instructions avant utilisation. VEV OR se réserve le droit de modifier les instructions. clair interprétation de notre manuel d'utilisation. L'apparence du le produit doit être sous réserve de produit que vous avez reçu. Veuillez nous pardonner que nous ne le ferons pas Je vous informerai à

nouveau s'il y a des technologies ou logiciel mises à jour sur nos produit.

	Avertissement réduire le risque de blessure, l'utilisateur doit lire instructions manuel l soigneusement.
	Cet appareil est conforme aux Partie 15 des FCC Règles. Le fonctionnement est soumis aux deux conditions suivantes : (1)Cet appareil peut pas cause nocif en interférence, et. (2) cet appareil doit accepter tout ingérence reçu , y compris interférence qui peut entraîner un fonctionnement indésirable.

AVERTISSEMENTS

1.Le Le produit est conforme aux normes et réglementations en vigueur. Installation de cet appareil doit se conformer à toutes les réglementations applicables, et il devrait seulement être
exploité dans des endroits bien ventilés. Veuillez lire la suite utilisateur manuel avant installation et en utilisant ceci équipement.

2. Cet appareil est destiné à être utilisé dans applications domestiques et similaires par exemple : les cuisines du personnel dans les magasins, des bureaux， chambres.

3. Éteignez l'appareil et débranchez-le de l' alimentation électrique avant changement accès- ries ou approche des parties qui se déplacer dans utiliser.

4. Débranchez toujours l'appareil de l'alimentation si il est gauche sans surveillance et avant de monter, démonter ou nettoyer.

5. Démontage, modification ou réparation par non-professionnels est strictement interdit à éviter les blessures ou dommage.

6. Portez un équipement de protection approprié pendant l'opération, tel que comme Lunettes de sécurité , gants, chaussures de sécurité.

7. Conserver mains, corps et corps étrangers éloignés du mouvement pièces et dangereux zones où le machine est en cours d'exécution.

8. Vérifiez le machine avant de commencer. Faire pas utiliser si anormal , lâche ou endommagé.

9.Faites-le Ne pas utiliser dans des environnements humides, inflammables, explosifs , poussiéreux ou corrosif environnements.

10.Faites-le pas quitter le machine sans surveillance pendant le fonctionnement. Faire ne pas fonctionner lorsque ivre ou fatigué.

11. Surcharge, inapproprié et opération non autorisée est interdit à prévenir accidents.

12.Nettoyez le machine et magasin correctement après utilisation. Tenez-vous à l'écart de enfants et non autorisés personnel.

⚠ WARNINGS

⚠ Utilisez le Chargeur pour véhicules électriques uniquement dans les paramètres de fonctionnement spécifiés.

⚠ Faire ne pas connecter le chargeur de véhicule électrique dans un prise de courant que est pas correctement fondé.

⚠ Veuillez utiliser le Borne de recharge pour véhicules électriques uniquement à l'intérieur de la zone spécifiée exploitation paramètres.

⚠ Le chargeur est conçu uniquement pour les véhicules qui sont compatible avec le SAE J1772 AC Niveau 1/2 charge standard.

⚠ Faire pas utiliser le Chargeur pour véhicules électriques si est défectueux , semble fissuré, effiloché, cassé ou autrement endommagé, ou ne fonctionne pas.

⚠ Faire pas utiliser le bornes de recharge pour véhicules électriques prise ou adaptateur dans n'importe quel sortie pour lequel ils sont non conçu.

⚠ Faire ne pas tenter d'ouvrir, de démonter, de réparer, de manipuler, ou modifier le Chargeur pour véhicules électriques. La borne de recharge pour véhicules électriques est pas réparable par l'utilisateur.

⚠ Faire ne pas déconnecter le Chargeur pour véhicule électrique à partir d'une prise murale lorsque le le véhicule est recharge.

⚠ Faire pas utiliser le Chargeur pour véhicule électrique lorsque vous , le véhicule ou le Véhicule électrique Le chargeur est exposé à de fortes pluies, neige, électrique tempête ou autre mauvais temps.

⚠ Protéger le Chargeur de véhicule électrique protégé de l'humidité, de l'eau et des corps étrangers à tout moment. S'il en existe ou semble ont corrodé ou endommagé le Chargeur pour véhicules électriques, faites-le pas utiliser le Véhicule électrique chargeur.

⚠ Faire pas branchez le Chargeur de véhicule électrique sur une prise électrique que est submergé dans l'eau ou recouvert dans la neige. si dans cette situation, le Véhicule électrique chargeur est déjà branché dans et doit débranchez , éteignez briseur avant de débrancher le Véhicule électrique chargeur.

⚠ WARNINGS

⚠ Faire ne pas toucher le Bornes d'extrémité du chargeur de véhicule électrique avec des pointes acérées allic des objets tels que du fil de fer, des outils ou des aiguilles. Faire ne pas plier de force n'importe lequel une partie de chargeur de véhicule électrique ou l'endommager avec pointu objets.

⚠ Faire pas insérer des objets étrangers dans n'importe quel une partie de Chargeur pour véhicules électriques.

⚠ Le La borne de recharge pour véhicules électriques est pas un jouet et devrait être gardé loin de enfants. si le La borne de recharge pour véhicules électriques est en fonctionnement, des enfants se trouvent à proximité. devrait être supervisé du tout fois.

SPÉCIFICATIONS DU PRODUIT

Tension	AC 110-240 V 60 Hz
Actuel	16A max.
Pouvoir	3,84 kW Max
Prise	6-20 Prise + 5-15 Adaptateur
Entrée / Sortie	240 V CA 16A
	120 V CA 12A
Circuit Briseur Exigences	Circuit 20A Disjoncteur pour 6-20 Prise Circuit 15A Briseur pour 5-15 Adaptateur
Standard	SAE J1772 (IEC Type 62196 1)
Température de fonctionnement	-22°F à 122°F (-30°C à 50°C)
Température de stockage	-40°F à 185°F (-40°C à 85°C)
IP Notation	IP66
Total Longueur	25 Pieds

APERÇU DU PRODUIT

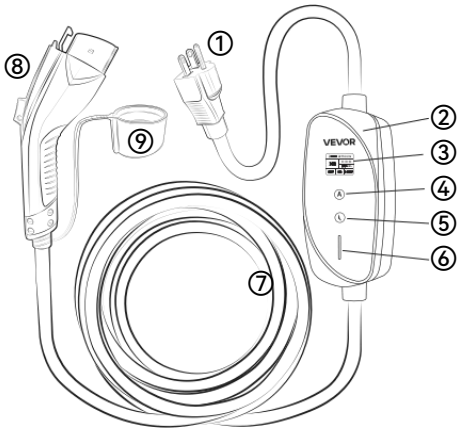

① NEMA 6-20 Plug
② Control Box
③ 1.77" TFT Display
④ Current Adjust Button
⑤ Delayed Start Timer Button
⑥ LED Light
⑦ Charging Cable
⑧ SAE J1772 Connector
⑨ Protective Cap

MISES EN GARDE AVANT DE

1. Assurez-vous que le prise de courant est correctement mis à la terre avant branchez le Véhicule électrique chargeur dans il.
2. Faire pas utiliser le Chargeur pour véhicules électriques si est défectueux, semble craquelé, effiloché, cassé ou endommagé autrement, ou ne fonctionne pas. Faire ne pas démarrer en utilisant si le prise est sale ou mouillé.
3. Le La prise devrait être inséré complètement dans le prise de courant.





COMMENT COMMENCER

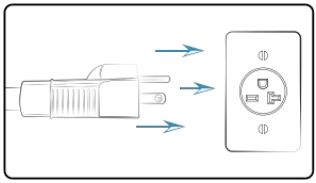

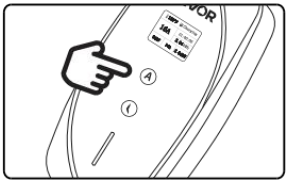

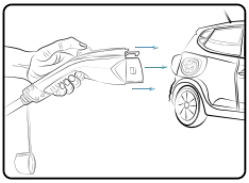

1. Coupez le contact du véhicule et débranchez-le complètement. insérer le bornes de recharge pour véhicules électriques prise dans le pouvoir sortie.
2. Long appuyez sur le bouton de réglage pour sélectionner le approprié recharge actuel.
3. Enlevez le capuchon de protection, Branchez le connecteur du chargeur à votre véhicule. et Commencez la charge.

COMMENT ARRÊTER LA CHARGE

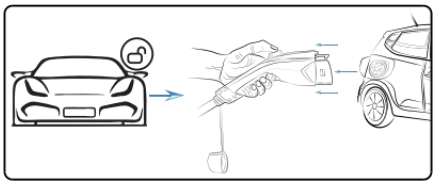

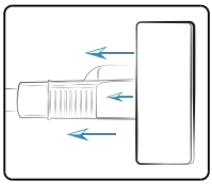



1. Déverrouillez le véhicule et appuyez sur bouton au-dessus du poignée à débranchez le chargeur connecteur hors charge port.

2. Débranchez la prise du chargeur de la prise de courant.

3. Mettez le capuchon protecteur puis insérez le chargeur dans le stockage sac, et magasin il dans un contexte approprié emplacement.

DESCRIPTION DE L'AFFICHAGE



① Temperature
② Work Status
③ Charging Current
④ Charging Time
⑤ Electricity Consumption
⑥ Real-time Voltage
⑦ Real-time Current
⑧ Real-time Power

COMMENT RÉGLER LE COURANT DE CHARGE



⚠ Veuillez régler le courant de charge avant d'insérer le Connecteur de charge. Le courant ne peut pas être réglé si La borne de recharge pour véhicules électriques est en cours de charge. progrès.

① Long appuyez sur Ⓐ Appuyez sur le bouton pendant 3 secondes, puis mettez en charge. Le courant va changer dans 16 Un état.

2. Appuyez brièvement sur le Ⓐbouton pour sélectionner charge appropriée actuel (6A / 8A / 10A / 12A / 16A)

③ Après avoir sélectionné le courant de charge approprié, attendez 5 secondes. et le réglage actuel est complété.

④ Quand dans le cadre En mode courant, le clignotement blanc indique le courant réglage, après le réglage, lorsque la borne de charge commence à charger, il affiche le courant de charge en temps réel et le testament actuel changement en fonction des fluctuations de tension ainsi que de la charge courant au niveau du véhicule fin.

COMMENT RÉGLER LE MINUTERIE DE DÉMARRAGE DIFFÉRÉ



⚠ La borne de recharge pour véhicules électriques ne peut pas charger tant que le compte à rebours n'est pas terminé. Si vous souhaitez utiliser la borne de recharge pour véhicules électriques pendant le compte à rebours, Veuillez appuyer longuement sur🕓 appuyer sur le bouton pendant 3 secondes et retarder Le minuteur de démarrage sera annulé, puis le chargeur de véhicule électrique pourra fonctionner. normalement.

① Long appuyez sur🕓 Appuyez sur le bouton pendant 3 secondes, puis l'écran s'allumera. changement dans 0 H État.

② Appuyez brièvement sur le bouton ① pour sélectionner retard approprié heure de début (1-12 heures).

③ Après avoir sélectionné la durée de démarrage différé appropriée, attendez 5 secondes , puis l'écran affichera le début de la charge . compte à rebours.

④ Connectez le Le connecteur du chargeur de véhicule électrique se connecte au véhicule. La facturation commencera lorsque le compte à rebours sera terminé.

ÉTAT LED DESCRIPTION

Clignotant		
Chargement	VE connecté	
Solide sur		
entièrement chargé	Debout par	Défaut général

DÉPANNAGE

Diagnostique	Problème	Solution
Le rouge lumière est solide sur	Fuite Surtension Surtension	1. Vérifiez si le chargeur est cassé . ou endommagés. 2. Rebranchez le chargeur. 3. Essayez une autre sortie . Si l'erreur persiste, veuillez contacter notre service d'assistance.
Le rouge lumière clignote	La prise de courant est pas correctement mis à la terre.	Le chargeur doit être prise ged dans un une prise de courant correctement mise à la terre, bien que la facturation soit autorisée lorsque connecté au véhicule.
Le bleu lumière clignote, mais la charge est pas dans progrès.	Quelque chose arrête le Progression de la charge.	Rebranchez le connecteur du chargeur et La charge va recommencer.
Le bleu lumière est solide sur mais la charge est pas dans progrès.	Le chargeur est pas connecté au véhicule.	Assurez-vous que le connecteur du chargeur est complètement branché dans le charge port.
La vitesse de charge est pas aussi rapide que promis, ou le Le courant de charge ne peut pas atteindre l'ampère maximal.	A. Le chargeur ou le Le véhicule surchauffe. B. Le véhicule en charge Le réglage est défini un limité ampère.	A. Arrêtez la charge, attendez le chargeur ou le véhicule refroidit et recommencer à charger. B. Annuler la limitation d'ampérage paramètre dans votre véhicule.



VEVOR

Upgrade · The Home Creator Way

EBENE 1/2 TRAGBAR ELEKTRISCH FAHRZEUG LADEGERÄT

MODELL: EV-ACS1602U/K3

VEVOR | Upgrade
The Home Creator Way

MODELL: EV-ACS1602U/K3



Das ist das Original Anleitung , Bitte Alles lesen Handbuch Vor Inbetriebnahme die Anweisungen sorgfältig lesen. VEV OR behält sich das Recht vor, klar Interpretation unserer Bedienungsanleitung. Das Erscheinungsbild der Das Produkt soll Sei
vorbehaltlich der Das Produkt, das Sie erhalten haben. Bitte verzeiht uns. dass wir nicht Wir werden Sie erneut

informieren, falls es technische Probleme gibt. oder Software Aktualisierungen zu unseren Produkt.

	Warnung-An reduzieren Verletzungsrisiko, Der Benutzer muss lesen Anweisungen sorgfältig durchlesen .
	Dieses Gerät entspricht den geltenden Bestimmungen. Teil 15 der FCC Regeln. Der Betrieb unterliegt den folgenden zwei Bedingungen: (1) Dieses Gerät Mai nicht verursachen schädlich in Störungen und. (2) dieses Gerät muss jede akzeptieren Interferenz erhalten , einschließlich Störungen kann zu unerwünschten Betriebszuständen führen.

WARNUNGEN

1. Die Das Produkt entspricht den geltenden Normen und Vorschriften. Installation von dieses Gerät muss alle geltenden Vorschriften einhalten Und Es sollen nur Sei
betrieben in gut belüfteten Bereichen. Bitte lesen Sie die folgenden Hinweise: Benutzer Handbuch vor Installation und dies zu verwenden Ausrüstung.
2. Dieses Gerät Ist beabsichtigt verwendet werden In Haushalt und ähnliche Anwendungen wie zum Beispiel: Personalküchenbereiche in Geschäften Büros , Schlafzimmer.
3. Schalten Sie das Gerät aus und trennen Sie es vom Stromnetz, bevor Sie es in Betrieb nehmen. Ändern Accesso- ries oder sich nähern Teile, die bewegen In verwenden.
4. Trennen Sie das Gerät immer vom Stromnetz, wenn Es Ist links unbeaufsichtigt und vor dem Zusammenbau, der Demontage oder der Reinigung.
5. Demontage, Änderung oder Reparatur durch Nicht-Profis ist streng verboten Verletzungen vermeiden oder Schaden.
6. Tragen Sie während der Arbeit geeignete Schutzausrüstung , wie z. B. als Schutzbrille , Handschuhe, Sicherheitsschuhe .
7. Aufbewahren Hände Körper und Fremdkörper von sich fernhalten Teile und gefährlich Gebiete, in denen die Maschine läuft .
8. Überprüfen Sie die Maschine vor Beginn. Tun nicht verwenden wenn sie abnormal , locker oder beschädigt sind.
9. Tun Nicht verwenden in nassen, brennbaren, explosiven , staubigen oder ätzend Umgebungen.

10. Tun nicht verlasse die Maschine während des Betriebs unbeaufsichtigt . Tun nicht funktionieren, wenn betrunken oder müde.

11. Überlastung unsachgemäß und nicht autorisierter Betrieb Ist verboten verhindern Unfälle.

12. Reinigen Sie die Maschine und Lager ordnungsgemäß nach Gebrauch. Von diesem fernhalten Kinder und unbefugt Personal.

⚠ WARNINGS

⚠ Verwenden Sie die Das Ladegerät darf nur innerhalb der angegebenen Betriebsparameter verwendet werden.

⚠ Tun nicht verbinden EV-Ladegerät in ein Steckdose Das Ist nicht richtig geerdet.

⚠ Bitte verwenden Sie die EV-Ladegerät nur innerhalb des angegebenen Bereichs Betrieb Parameter.

⚠ Das Ladegerät ist nur für Fahrzeuge ausgelegt, die kompatibel mit SAE J1772 Klimaanlage Ebene 1/2 Char Ging Standard.

⚠ Tun nicht Verwenden Sie die EV-Ladegerät, falls es ist defekt , erscheint rissig ausgefranst, gebrochen oder anderweitig beschädigt oder funktioniert nicht.

⚠ Tun nicht Verwenden Sie die Ladegeräte für Elektrofahrzeuge Stecker oder Adapter in beliebiger Ausführung Outlet für welche sie sind nicht so konzipiert.

⚠ Tun nicht versuchen, sie zu öffnen, zu zerlegen, zu reparieren oder zu manipulieren, oder ändern Die Ladegerät für Elektrofahrzeuge. EV-Ladegerät ist nicht Vom Benutzer wartbar.

⚠ Tun nicht trennen EV-Ladegerät an der Wandsteckdose, wenn Fahrzeug ist wird geladen.

⚠ Tun nicht Verwenden Sie die EV-Ladegerät, wenn entweder Sie , das Fahrzeug oder der Elektrofahrzeug Das Ladegerät ist starkem Regen ausgesetzt. Schnee, elektrisch Sturm oder andere Unwetter.

⚠ Schützen Sie die EV-Ladegerät vor Feuchtigkeit, Wasser und Fremdkörpern schützen jederzeit. Falls solche existieren oder auf den ersten Blick solche erscheinen sind korrodiert oder beschädigt Die EV-Ladegerät, tun nicht Verwenden Sie die Elektrofahrzeug Ladegerät.

⚠ Tun nicht Stecken Sie den Stecker ein EV-Ladegerät an eine Steckdose anschließen Das Ist untergetaucht im Wasser oder bedeckt im Schnee. Wenn Sie sich in dieser Situation befinden, Elektrofahrzeug Ladegerät Ist
bereits verstopft in und muss vom Stromnetz trennen , ausschalten Unterbrecher bevor Sie den Stecker ziehen Elektrofahrzeug Ladegerät.

⚠ WARNINGS

⚠ Tun nicht berühren Endklemmen des EV-Ladegeräts mit scharfen met allic Gegenstände wie Draht, Werkzeuge oder Nadeln. Tun nicht gewaltsam falten beliebig Teil des EV-Ladegerät oder beschädigen Sie es mit scharf Objekte.

⚠ Tun nicht Fremde Objekte einfügen in jede Teil des Ladegerät für Elektrofahrzeuge.

⚠ Der EV-Ladegerät ist kein Spielzeug und sollen Sei behalten weg von Kinder. wenn der Die Ladestation für Elektrofahrzeuge ist in Betrieb, Kinder in der Nähe sollen Sei beaufsichtigt überhaupt mal.

PRODUKTSPEZIFIKATIONEN

Stromspannung	Klimaanlage 110–240 V, 60 Hz
Aktuell	Maximal 16 A
Leistung	3,84 kW Max
Stecker	6-20 Stecker + 5-15 Adapter
Eingang / Ausgang	240 V/Wechselstrom 16A
	120 V/Wechselstrom 12A
Schaltung Schutzschalter Anforderungen	20-A-Stromkreis Breaker für 6-20 Stecker 15-A-Stromkreis Unterbrecher für 5-15 Adapter
Standard	SAE J1772 (IEC 62196 Typ 1)
Betriebstemperatur	-22°F bis 122°F (-30°C Zu 50°C)
Lagertemperatur	-40°F bis 185°F (-40°C Zu 85°C)
IP Bewertung	IP66
Gesamt Länge	25 Füße

PRODUKTÜBERSICHT

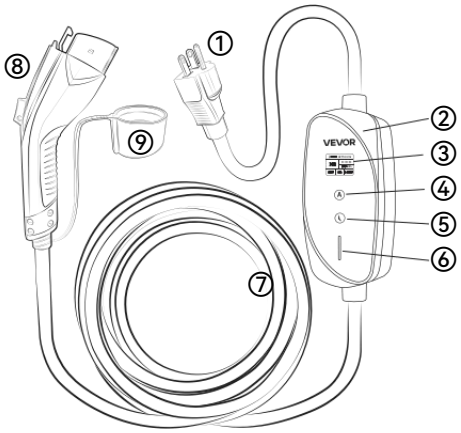

① NEMA 6-20 Plug
② Control Box
③ 1.77" TFT Display
④ Current Adjust Button
⑤ Delayed Start Timer Button
⑥ LED Light
⑦ Charging Cable
⑧ SAE J1772 Connector
⑨ Protective Cap

VORSICHTSMASSNAHMEN VOR DEM

1. Stellen Sie sicher, dass die Steckdose Ist ordnungsgemäß geerdet vor Stecken Sie den Stecker ein Elektrofahrzeug Ladegerät hinein Es.
2. Tun nicht Verwenden Sie die EV-Ladegerät, falls es ist defekt, erscheint rissig, ausgefranst, gebrochen oder anderweitig beschädigt ist oder nicht funktioniert. Tun Startet nicht Verwendung wenn die Stecker ist schmutzig oder nass.
3. Die Stecker sollte Sei vollständig eingeführt in die Steckdose.





SO GEHT'S LOS AUFLADEN

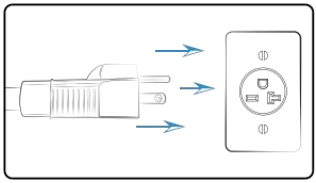

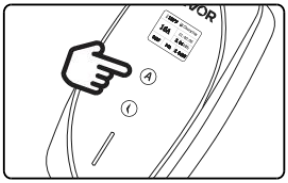

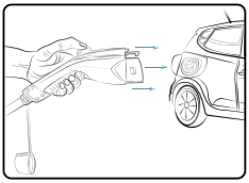

1. Schalten Sie das Fahrzeug aus und schalten Sie es vollständig aus. Fügen Sie die Ladegeräte für Elektrofahrzeuge Stecker in die Leistung Outlet.
2. Lang Drücken Sie die Einstelltaste, um wählen Die richtig Laden aktuell.
3. Nehmen Sie die Schutzkappe Stecken Sie den Ladestecker in Ihr Fahrzeug. Und Ladevorgang starten.

SO STOPPEN SIE DEN

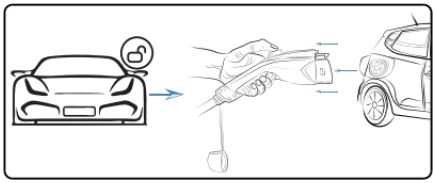

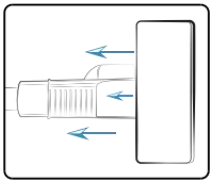



1. Entriegeln Sie das Fahrzeug und Drücken Sie die Schaltfläche über dem Griff zu Ziehen Sie den Stecker des Ladegeräts. Stecker außerhalb des Ladevorgangs Hafen.
2. Trennen Sie den Stecker des Ladegeräts vom Steckdose.

3. Ziehen Sie die Schutzkappe dann Stecken Sie das Ladegerät ein. Die Lagerung Tasche, Und speichern Es in einem angemessenen Standort.

ANZEIGEBESCHREIBUNG



① Temperature
② Work Status
③ Charging Current
④ Charging Time
⑤ Electricity Consumption
⑥ Real-time Voltage
⑦ Real-time Current
⑧ Real-time Power

SO STELLEN SIE DEN LADESTROM EIN



⚠ Bitte stellen Sie den Ladestrom ein, bevor Sie die Ladeanschluss. Der Strom kann nicht eingestellt werden, wenn Das Ladegerät für Elektrofahrzeuge ist im Ladevorgang. Fortschritt.

① Lang Drücken Sie die Ⓐ Taste 3 Sekunden lang gedrückt halten, dann wird geladen Der Strom wird sich ändern hinein 16. Ein Staat.
② Kurz die ⒶTaste antippen, um auszuwählen ordnungsgemäßes Laden aktuell (6A / 8A / 10A / 12A / 16A)
③ Nach Auswahl des richtigen Ladestroms 5 Sekunden warten. und die aktuelle Einstellung Ist vollendet.
④ Wann in der Einstellung Im Modus blinkt das weiße Licht aktuell. Einstellung, nach der Einstellung, wenn die Ladesäule mit dem Laden beginnt, Es zeigt den Ladestrom in Echtzeit und den der gegenwärtige Wille ändern entsprechend der Spannungsschwankung sowie dem Ladevorgang Strom am Fahrzeug Ende.

WIE MAN DIE EINSTELLT VERZÖGERTER



⚠ Der Ladevorgang des Elektrofahrzeugs kann erst nach Ablauf des Countdowns beginnen. Wenn Sie das Ladegerät für Elektrofahrzeuge während des Countdowns benutzen möchten, Bitte halten Sie die Taste gedrückt.🕓 Taste 3 Sekunden lang gedrückt halten und verzögert Der Starttimer wird abgebrochen, dann kann das Ladegerät für Elektrofahrzeuge funktionieren. normalerweise.

① Lang Drücken Sie die🕓 Taste 3 Sekunden lang gedrückt halten, dann wird das Display... ändern hinein 0 H Zustand.
② Berühren Sie kurz die Taste ① , um die Auswahl zu treffen. ordnungsgemäße Verzögerung Startzeit (1-12 Std).
③ Nach Auswahl der gewünschten Startverzögerung warten Sie 5 Sekunden , dann zeigt das Display den Ladebeginn an . Countdown.
④ Verbinden Sie die Anschluss des EV-Ladegeräts an das Fahrzeug Die Abrechnung beginnt, sobald der Countdown abgelaufen ist.

LED-Status BESCHREIBUNG

Blinkend		
Laden	EV Connected	
Solide An		
Vollständig aufgeladen	Stehen von	Allgemeiner Fehler

FEHLERBEHEBUNG

Diagnostik	Problem	Lösung
Das Rote Licht ist solide An	Leckage Überspannung Überstrom	1. Überprüfen Sie, ob das Ladegerät defekt ist . oder beschädigt. 2. Schließen Sie das Ladegerät wieder an. 3. Versuchen Sie eine andere Steckdose. Sollte der Fehler weiterhin bestehen, kontaktieren Sie bitte unseren Kundendienst. Kundendienst.
Das Rote Licht blinkt	Die Steckdose Ist nicht ordnungsgemäß geerdet.	Das Ladegerät muss Stecker ged hinein A ordnungsgemäß geerdete Steckdose obwohl das Aufladen erlaubt ist, wenn mit dem Fahrzeug verbunden.
Das Blau Licht blinkt, aber das Aufladen Ist nicht In Fortschritt.	Etwas hält die Ladevorgang wird fortgesetzt.	Schließen Sie den Ladestecker wieder an und Es wird wieder geladen.
Das Blau Licht ist solide An aber das Aufladen Ist nicht In Fortschritt.	Das Ladegerät Ist nicht mit dem Fahrzeug verbunden.	Stellen Sie sicher, dass der Ladeanschluss ist vollständig eingesteckt Die Aufladung Hafen.
Die Ladegeschwindigkeit Ist nicht schnell wie versprochen, oder Der Ladestrom kann nicht erreichen die maximale Amperezahl.	A. Das Ladegerät oder das Das Fahrzeug überhitzt. B. Das Fahrzeug lädt Einstellung ist festgelegt A beschränkt Ampere.	A. Den Ladevorgang stoppen und warten. das Ladegerät oder das Fahrzeug kühlt ab und der Ladevorgang beginnt von Neuem. B. Die Amperebegrenzung aufheben Einstellung in Ihrem Fahrzeug.



VEVOR

Upgrade · The Home Creator Way

LIVELLO 1/2 PORTATILE ELETTRICO VEICOLO CARICABATTERIE

MODELLO: EV-ACS1602U/K3

VEVOR | Upgrade
The Home Creator Way

MODELLO: EV-ACS1602U/K3



Questo è l'originale istruzioni , Per favore leggi tutto manuale Leggere attentamente le istruzioni prima dell'uso. VEV OR si riserva il diritto di chiaro interpretazione del nostro manuale utente. L'aspetto del prodotto dovrà Essere soggetto al prodotto che hai ricevuto. Vi preghiamo di perdonarci che non lo faremo ti informeremo di nuovo se ci

sono novità tecnologiche o software aggiornamenti sui nostri prodotto.

	Avviso-A ridurre il rischio di lesioni, l'utente deve Leggere opportunità manuale con attenzione.
	Questo dispositivo è conforme a Parte 15 dei FCC Regole. Il funzionamento è soggetto alle seguenti due condizioni: (1)Questo dispositivo Maggio non causa dannoso in interferenza e. (2) questo dispositivo deve accettare qualsiasi interferenza ricevuto , Tra cui interferenza che potrebbe causare un funzionamento indesiderato.

AVVERTENZE

1.Il Il prodotto è conforme agli standard e ai regolamenti pertinenti. Installazione di questo dispositivo deve rispettare tutte le normative applicabili, E Esso Dovrebbe soltanto Essere
operato in aree ben ventilate. Si prega di leggere il utente manuale Prima installazione e usando questo attrezzatura.

2. Questo apparecchio È destinato a essere utilizzato In applicazioni domestiche e simili come ad esempio: aree cucina per il personale nei negozi, degli uffici camere da letto.

3. Spegnere l'apparecchio e scollegarlo dall'alimentazione prima cambiare accesso- ries o in avvicinamento parti che mossa In utilizzo.

4. Scollegare sempre l'apparecchio dalla rete elettrica se Esso È Sinistra incustodito e prima del montaggio, dello smontaggio o della pulizia.

5. Smontaggio, modifica o riparazione da parte di non professionisti è strettamente vietato evitare infortuni O danno.

6. Indossare dispositivi di protezione individuale adeguati durante il funzionamento, come ad esempio: COME Occhiali di sicurezza , guanti, scarpe antinfortunistiche.

7.Conservare mani, corpo e oggetti estranei lontani dal movimento parti e pericoloso aree quando il macchina è in esecuzione .

8. Controlla il macchina prima di iniziare. Fare non utilizzo se anomalo , allentato o danneggiato.

9. Fare non utilizzare in ambienti umidi, infiammabili, esplosivi, polverosi o corrosivo ambienti.

10.Fai non lasciare il macchina incustodito durante il funzionamento. Fare non funzionare quando ubriaco o stanco.

11. Sovraccarico, improprio e operazione non autorizzata È vietato impedire incidenti.
12. Pulisci il macchina e negozio correttamente dopo l'uso. Tenere lontano da bambini e non autorizzato personale.

⚠ WARNINGS

⚠ Utilizzare il Caricabatterie per veicoli elettrici utilizzabile solo entro i parametri operativi specificati.

⚠ Fare non collegare il Caricabatterie per veicoli elettrici in un presa di corrente Quello È non correttamente a terra.

⚠ Si prega di utilizzare il Caricabatterie per veicoli elettrici solo entro l'area specificata operativo parametri.

⚠ Il caricabatterie è progettato solo per veicoli che sono compatibile con il SAE J1772 AC Livello 1/2 carica standard.

⚠ Fare non utilizzare il Caricabatterie per veicoli elettrici se è difettoso, appare screpolato, sfilacciato, rotto o altrimenti danneggiato, oppure non funzionante.

⚠ Fare non utilizzare il Caricabatterie per veicoli elettrici spina o un adattatore in qualsiasi presa per cui sono non progettato.

⚠ Fare non tentare di aprire, smontare, riparare, manomettere, O modificare IL Caricabatterie per veicoli elettrici. Il Il caricabatterie per veicoli elettrici è non riparabile dall'utente.

⚠ Fare non scollegare il Caricabatterie EV dalla presa a muro quando il il veicolo è ricarica.

⚠ Fare non utilizzare il Caricabatterie EV quando tu , il veicolo o il EV Il caricabatterie è esposto a forti piogge, nevicare, elettrico tempesta O altro condizioni meteorologiche avverse.

⚠ Proteggere il Proteggere il caricabatterie per veicoli elettrici da umidità, acqua e corpi estranei. in ogni momento. Se ne esistono o sembrano esistere hanno corroso O danneggiato IL Caricabatterie per veicoli elettrici, fare non utilizzare il EV caricatore.

⚠ Fare non collegare il Collegare il caricabatterie per veicoli elettrici a una presa elettrica. Quello È sommerso in acqua o coperto nella neve. Se in questa situazione, il EV caricabatterie È Già collegato in e ha bisogno di scollegare , spegnere interruttore prima di scollegare il EV caricatore.

⚠ Fare non toccare il Terminali terminali del caricabatterie per veicoli elettrici con punte affilate metallo allico oggetti come fili, attrezzi o aghi. Fare non piegare con forza Qualunque parte del Caricabatterie EV o danneggiarlo con affilato oggetti.

⚠ WARNINGS

⚠ Fare non inserire oggetti estranei in qualsiasi parte del Caricabatterie per veicoli elettrici.

⚠ IL Il caricabatterie per veicoli elettrici è non è un giocattolo e Dovrebbe Essere tenuto lontano da bambini. se il La stazione di ricarica per veicoli elettrici è in funzione, ci sono bambini nelle vicinanze. Dovrebbe Essere supervisionato affatto volte.

SPECIFICHE DEL PRODOTTO

Voltaggio	AC 110-240 V 60 Hz
Attuale	16A Max
Energia	3,84 kW Massimo
Tappo	6-20 Spina + 5-15 Adattatore
Ingresso/Uscita	240 V/CA 16A
	120 V/CA 12A
Circuito Interruttore Requisiti	Circuito da 20 A Interruttore per 6-20 Tappo Circuito da 15A Interruttore per 5-15 Adattatore
Standard	SAE J1772 (IEC Tipo 62196 1)
Temperatura di esercizio	-22°F a 122°F (-30°C A 50°C)
Temperatura di conservazione	-40°F a 185°F (-40°C A 85°C)
IP Valutazione	IP66
Totale Lunghezza	25 Piedi

PANORAMICA DEL PRODOTTO

① NEMA 6-20 Plug
② Control Box
③ 1.77" TFT Display
④ Current Adjust Button
⑤ Delayed Start Timer Button
⑥ LED Light
⑦ Charging Cable
⑧ SAE J1772 Connector
⑨ Protective Cap

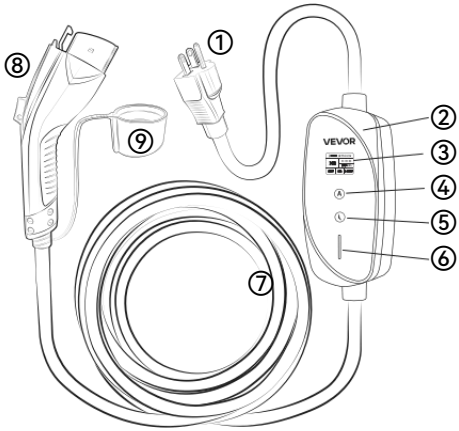
①
②
③
④
⑤
⑥
⑦
⑧
⑨
VEVOR

ATTENZIONE PRIMA DI INIZIARE LA RICARICA

1. Assicurati che il presa di corrente È correttamente messo a terra Prima collegare il EV caricabatterie in Esso.
2. Fare non utilizzare il Caricabatterie per veicoli elettrici se è difettoso, sembra screpolato, sfilacciato, rotto o altrimenti danneggiato, o non funzionante. Fare non iniziare utilizzando se il tappo è sporco o bagnato.
3. Il la spina dovrebbe Essere inserito completamente nel presa di corrente.





COME INIZIARE RICARICA

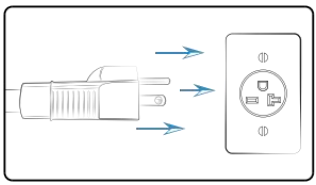

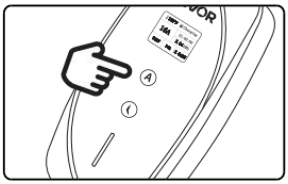

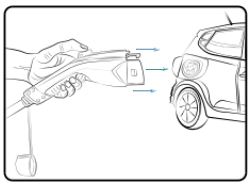

1. Spegnere il veicolo e completamente inserire il Caricabatterie per veicoli elettrici tappo nel energia presa.
2. Lungo premere il pulsante di regolazione per selezionare IL corretto ricarica attuale.
3. Togli il cappuccio protettivo, collega il connettore del caricabatterie al tuo veicolo E iniziare la ricarica.

COME SMETTERE DI ADDEBITARE

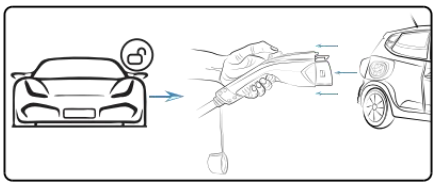

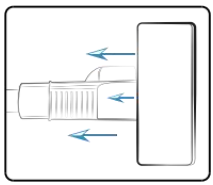



1. Sblocca il veicolo e premere il pulsante sopra il maniglia per tirare il caricabatterie connettore fuori carica porta.
2. Scollegare la spina del caricabatterie dal presa di corrente.

3. Indossare il quindi cappuccio protettivo mettere il caricabatterie in IL magazzinaggio borsa, E negozio Esso in modo appropriato posizione.

DESCRIZIONE DEL DISPLAY



① Temperature
② Work Status
③ Charging Current
④ Charging Time
⑤ Electricity Consumption
⑥ Real-time Voltage
⑦ Real-time Current
⑧ Real-time Power

COME REGOLARE LA CORRENTE DI CARICA



⚠ Regolare la corrente di carica prima di inserire il Connettore di ricarica. La corrente non può essere regolata se il caricabatterie per veicoli elettrici è in carica progressi.

① Lungo premere il Ⓐ pulsante per 3 secondi quindi la ricarica la corrente cambierà in 16 Uno stato.
② Tocca brevemente il Ⓐpulsante per selezionare ricarica corretta attuale (6A / 8A / 10A / 12A / 16A)
③ Dopo aver selezionato la corrente di carica appropriata, attendere 5 secondi e l'impostazione attuale È completato.
④ Quando in impostazione modalità, il lampeggio bianco è la corrente impostazione, dopo impostazione, quando la pila di ricarica inizia a caricarsi, Esso visualizza la corrente di carica in tempo reale e il volontà attuale modifica
in base alla fluttuazione della tensione e alla carica corrente al veicolo FINE.

COME IMPOSTARE IL TIMER DI AVVIO RITARDATO



⚠ Il caricabatterie per veicoli elettrici non può avviare la ricarica finché il conto alla rovescia non termina. Se desideri utilizzare il caricabatterie per veicoli elettrici durante il conto alla rovescia, per favore tieni premuto a lungo il pulsante per 3 secondi e ritardato Il timer di avvio verrà annullato, quindi il caricabatterie per veicoli elettrici potrà funzionare. normalmente.

① Lungo premere il premere il pulsante per 3 secondi, quindi il display si accenderà modifica in 0 H stato.
② Tocca brevemente il pulsante ① per selezionare il proprio ritardato ora di inizio (1-12 ore).
③ Dopo aver selezionato il tempo di avvio ritardato appropriato, attendere 5 secondi , quindi sul display verrà visualizzato l'avvio della ricarica conto alla rovescia.
④ Collegare il Connettore del caricabatterie per veicoli elettrici al veicolo e la ricarica inizierà al termine del conteggio.

STATO LED DESCRIZIONE

Lampeggiante		
Addebito	EV Connected	
Solido SU		
Completamente carico	In piedi di	Guasto generale

RISOLUZIONE DEI PROBLEMI

Diagnostic	Problema	Soluzione
Il rosso leggero è solido SU	Perdita Sovratensione Sopra la corrente	1. Verificare se il caricabatterie è rotto o danneggiati. 2. Ricollegare il caricabatterie. 3. Prova un'uscita diversa . Se l'errore persiste, contatta il nostro servizio di supporto.
Il rosso leggero sta lampeggiando	La presa di corrente È non correttamente messo a terra.	Il caricabatterie deve essere spina ged in UN presa di corrente correttamente messa a terra, sebbene la ricarica sia consentita quando collegato al veicolo.
Il blu leggero sta lampeggiando, ma la ricarica È non In progressi.	Qualcosa ferma il Stato di carica.	Ricollega il connettore del caricabatterie e Ricomincerà a caricarsi.
Il blu leggero è solido SU ma la ricarica È non In progressi.	Il caricabatterie È non collegato al veicolo.	Assicurati che il connettore del caricabatterie è completamente collegato IL carica porta.
La velocità di ricarica È non veloce come pubblicizzato, o il la corrente di carica non può portata l'ampere massimo.	A. Il caricabatterie o il Il veicolo si sta surriscaldando. B. Il veicolo in carica l'impostazione è impostata UN limitato ampere.	A. Interrompere il processo di ricarica, attendere il caricabatterie o il veicolo si raffredda e ricominciare a caricare. B. Annullare il limite di ampere collocamento nel tuo veicolo.



VEVOR

Upgrade · The Home Creator Way

NIVEL 1/2 PORTÁTIL ELÉCTRICO VEHÍCULO CARGADOR

MODELO: EV-ACS1602U/K3

VEVOR | Upgrade
The Home Creator Way

MODELO: EV-ACS1602U/K3



Este es el original instrucción , por favor leer todo manual Lea atentamente las instrucciones antes de operar. VEV OR se reserva el derecho a... claro interpretación de nuestro manual de usuario. La apariencia del el producto deberá ser sujeto a la producto que recibió. Por favor, perdónanos que no lo haremos Le informaré nuevamente si hay alguna tecnología o software actualizaciones en nuestro producto.

	Advertencia-A reducir el riesgo de lesiones, El usuario debe leer instrucciones Lea el manual con atención.
	Este dispositivo cumple con Parte 15 de los FCC Reglas. El funcionamiento está sujeto a las dos condiciones siguientes: (1)Este dispositivo puede no causa dañino en interferencia, y. (2) este dispositivo debe aceptar cualquier interferencia recibió , incluido interferencia que puede provocar un funcionamiento no deseado.

ADVERTENCIAS

1.El El producto cumple con las normas y regulaciones pertinentes. Instalación de este dispositivo debe cumplir con todas las regulaciones aplicables, y él debería solo ser
operado en áreas bien ventiladas. Por favor lea la usuario manual antes instalando y utilizando esto equipo.

2. Este aparato es destinado a utilizarse en aplicaciones domésticas y similares tales como: áreas de cocina para el personal en las tiendas, de oficinas dormitorios .

3. Apague el aparato y desconéctelo de la alimentación antes de... cambio acceso- ries o acercándose partes que mover en usar.

4. Desconecte siempre el aparato de la corriente si él es izquierda desesperado y antes de ensamblar, desmontar o limpiar.

5.Desmontaje, modificación o reparación por no profesionales es estrictamente prohibido evitar lesiones o daño.

6. Utilice el equipo de protección adecuado durante la operación, como como gafas de seguridad , guantes, calzado de seguridad.

7.Mantener manos, cuerpo y objetos extraños lejos del movimiento piezas y peligroso áreas cuando el máquina está funcionando .

8. Compruebe el máquina antes de empezar. Hacer no usar si es anormal , suelto o dañado.

9. Hacer no utilizar en ambientes húmedos, inflamables, explosivos, polvorientos o corrosivo entornos.

10. Hacer no dejar el máquina sin supervisión durante su funcionamiento. Hacer no operar cuando borracho o cansado.

11. Sobrecarga, inapropiado y operación no autorizada es prohibido prevenir accidentes.

12. Limpiar el máquina y tienda correctamente después de su uso. Mantenerse alejado de niños y no autorizado personal.

⚠ WARNINGS

⚠ Utilice el El cargador de vehículos eléctricos solo debe utilizarse dentro de los parámetros de funcionamiento especificados.

⚠ Hacer no conectar el Cargador de vehículos eléctricos en un toma de corriente eso es no adecuadamente conectado a tierra.

⚠ Por favor utilice el Cargador de vehículos eléctricos únicamente dentro del área especificada operante parámetros.

⚠ El cargador está diseñado únicamente para vehículos que sean compatible con el SAE J1772 C.A. Nivel 1/2 de carga estándar.

⚠ Hacer no usar el cargador de vehículos eléctricos si es es defectuoso , parece agrietado, deshilachado, roto o dañado de alguna otra manera, o no funciona.

⚠ Hacer no usar el Cargadores de vehículos eléctricos enchufe o adaptador en cualquier salida para qué ellos son no diseñado.

⚠ Hacer no intentar abrir, desmontar, reparar, manipular, o modificar el Cargador de vehículos eléctricos. El El cargador de vehículos eléctricos es no reparable por el usuario.

⚠ Hacer no desconectar el Cargador de vehículos eléctricos desde la toma de corriente de la pared cuando el vehículo es cargando.

⚠ Hacer no usar el Cargador de vehículos eléctricos cuando usted , el vehículo o el Vehículo eléctrico El cargador está expuesto a fuertes lluvias, nieve, eléctrico tormenta o otro mal tiempo.

⚠ Proteger el Cargador de vehículos eléctricos protegido de la humedad, el agua y objetos extraños. en todo momento. Si existe o parece existir alguno se han corroído o dañado el cargador de vehículos eléctricos, hacer no usar el Vehículo eléctrico cargador.

⚠ Hacer no enchufe el Cargador de vehículos eléctricos en una toma de corriente eso es sumergido en agua o cubierto en la nieve. Si en esta situación, el Vehículo eléctrico cargador es ya atascado en y necesita desconéctalo , apaga el interruptor automático antes de desenchufar el Vehículo eléctrico cargador.

⚠ Hacer no tocar el Terminales finales del cargador de vehículos eléctricos con bordes afilados conocí a Allic objetos como alambre, herramientas o agujas. Hacer no doblar con fuerza

⚠ WARNINGS

cualquier parte de la cargador de EV o dañarlo con afilado objetos.

⚠ Hacer no insertar objetos extraños en cualquier parte de la Cargador para vehículos eléctricos.

⚠ El El cargador de vehículos eléctricos es no es un juguete y debería ser conservó lejos de niños. si el El cargador de vehículos eléctricos está en funcionamiento, hay niños cerca. debería ser supervisado en absoluto veces.

ESPECIFICACIONES DEL PRODUCTO

Voltaje	C.A. 110-240V 60Hz
Actual	16A Máx.
Fuerza	3,84 kW Máximo
Enchufar	6-20 Enchufe + 5-15 Adaptador
Entrada/Salida	240 V/CA 16A
	120 V/CA 12A
Circuito Interruptor automático Requisitos	Circuito de 20 A Rompedor para 6-20 Enchufar Circuito de 15 A Rompedor para 5-15 Adaptador
Estándar	SAE J1772 (IEC Tipo 62196 1)
Temperatura de funcionamiento	-22°F a 122°F (-30°C a 50°C)
Temperatura de almacenamiento	-40°F a 185°F (-40°C a 85°C)
IP Clasificación	IP66
Total Longitud	25 Pies

DESCRIPCIÓN GENERAL DEL PRODUCTO

① NEMA 6-20 Plug
② Control Box
③ 1.77" TFT Display
④ Current Adjust Button
⑤ Delayed Start Timer Button
⑥ LED Light
⑦ Charging Cable
⑧ SAE J1772 Connector
⑨ Protective Cap

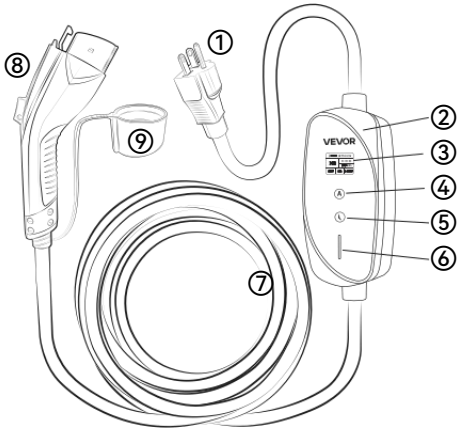
①
②
③
④
⑤
⑥
⑦
⑧
⑨
VEVOR

PRECAUCIONES ANTES DE COMENZAR A CARGAR

1. Asegúrese de que el toma de corriente es correctamente conectado a tierra antes enchufe el Vehículo eléctrico cargador en él.
2. Hacer no usar el cargador de vehículos eléctricos si es está defectuoso, parece agrietado, deshilachado, roto o que esté dañado de alguna otra manera, o que no funcione. Hacer no arranca usando si el enchufar está sucio o mojado.
3. El El enchufe debería ser insertado completamente en el toma de corriente.





CÓMO EMPEZAR CARGANDO

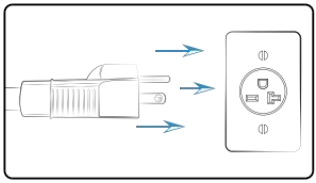

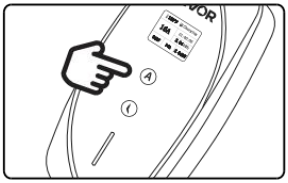

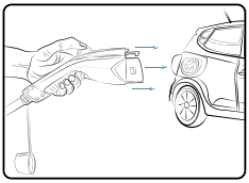

1. Apague el vehículo y completamente insertar el Cargadores de vehículos eléctricos enchufar en el fuerza salida.
2. Largo presione el botón de ajuste para seleccionar el adecuado cargando actual.
3. Quítate el tapa protectora, Conecte el conector del cargador a su vehículo. y comenzar a cargar.

CÓMO DEJAR DE COBRAR

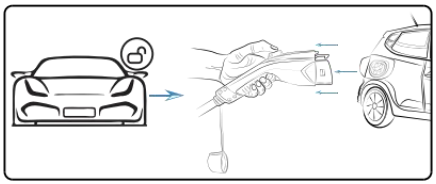

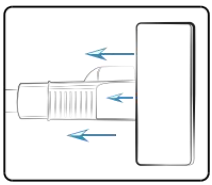



1. Desbloquea el vehículo y presione el botón encima del manejar a tirar del cargador conector fuera de carga puerto.

2. Desconecta el enchufe del cargador del toma de corriente.

3. Ponte el tapa protectora entonces coloque el cargador en el almacenamiento bolsa, y almacenar él de manera apropiada ubicación.

DESCRIPCIÓN DE LA PANTALLA



① Temperature
② Work Status
③ Charging Current
④ Charging Time
⑤ Electricity Consumption
⑥ Real-time Voltage
⑦ Real-time Current
⑧ Real-time Power

CÓMO AJUSTAR LA CORRIENTE DE CARGA



⚠ Por favor, ajuste la corriente de carga antes de insertar el Conector de carga. La corriente no se puede ajustar si El cargador de vehículos eléctricos está cargando. progreso.

① Largo presione elⒶ Mantenga presionado el botón durante 3 segundos y luego comience la carga. La corriente cambiará en 16 Un estado.
② Pulse brevemente el Ⓐbotón para seleccionar el carga adecuada actual (6A / 8A / 10A / 12A / 16A)
③ Después de seleccionar la corriente de carga adecuada, espere durante 5 segundos. y la configuración actual es terminado.
④ Cuando en el entorno modo, el parpadeo blanco es el actual configuración, después de la configuración, cuando la pila de carga comienza a cargarse, él muestra la corriente de carga en tiempo real y la voluntad actual cambiar
según la fluctuación de voltaje y la carga corriente en el vehículo fin.

CÓMO CONFIGURAR EL TEMPORIZADOR DE INICIO RETRASADO



⚠ El cargador para vehículos eléctricos no podrá cargar hasta que finalice la cuenta atrás. Si quieres usar el cargador de vehículos eléctricos durante la cuenta regresiva, por favor mantenga pulsado el botón durante 3 segundos y retardo El temporizador de inicio se cancelará y, a continuación, el cargador del vehículo eléctrico podrá funcionar. normalmente.

① Largo presione el Mantenga presionado el botón durante 3 segundos y luego la pantalla se encenderá. cambiar en 0 H estado.
② Pulse brevemente el botón ① para seleccionar el adecuado retrasado hora de inicio (1-12 horas).
③ Después de seleccionar el tiempo de inicio retardado adecuado, espere 5 segundos y la pantalla mostrará el inicio de la carga . cuenta atrás.
④ Conectar el Conector del cargador de vehículos eléctricos al vehículo y la carga comenzará cuando finalice el conteo.

ESTADO DEL LED DESCRIPCIÓN

Brillante		
Carga	Vehículo eléctrico conectado	
Sólido en		
Completamente cargado	De pie por	Fallo general

SOLUCIÓN DE PROBLEMAS

Diagnóstico	Problema	Solución
El rojo luz es sólido en	Fuga Sobretensión Sobre corriente	1. Compruebe si el cargador está roto . o dañado. 2. Vuelva a enchufar el cargador. 3. Prueba con una salida diferente . Si el error persiste, póngase en contacto con nuestro servicio de atención al cliente. servicio de soporte.
El rojo luz está parpadeando	La toma de corriente es no correctamente conectado a tierra.	El cargador debe ser tapón ged en a toma de corriente que esté debidamente conectada a tierra, aunque se permite el cobro cuando conectado al vehículo.
Mar luz está parpadeando, pero la carga es no en progreso.	Algo detiene el progreso de la carga.	Vuelva a conectar el conector del cargador y Volverá a cargarse.
Mar luz es sólido en pero la carga es no en progreso.	El cargador es no conectado al vehículo.	Asegúrese de que el conector del cargador está completamente conectado a el cargar puerto.
La velocidad de carga es no rápido como se anuncia, o el La corriente de carga no puede alcanzar el amperio máximo.	A. El cargador o el El vehículo se está sobrecalentando. B. El vehículo cargando La configuración está establecida a limitado amperio.	A. Detenga el proceso de carga, espere a que el cargador o el vehículo se enfría y comience a cargar de nuevo. B. Cancelar el límite de amperios configuración en su vehículo.



VEVOR

Upgrade · The Home Creator Way

POZIOM 1/2 PRZENOŚNY ELEKTRYCZNY POJAZD RUMAK

MODEL: EV-ACS1602U/K3

VEVOR | Upgrade
The Home Creator Way

MODEL: EV-ACS1602U/K3



Ten jest oryginałem instrukcja , Proszę przeczytaj wszystko podręcznik przed użyciem należy dokładnie zapoznać się z instrukcją . VEV OR zastrzega sobie prawo do jasne interpretacja naszej instrukcji obsługi. Wygląd produkt powinien Być
podlega otrzymany produkt. Proszę nam wybaczyć że nie będziemy poinformuję cię ponownie, jeśli będzie jakaś

technologia lub oprogramowanie aktualizacje na naszym produkt.

	Ostrzeżenie-do zmniejszyć ryzyko obrażeń, użytkownik musi Czytać instrukcje uważnie przeczytaj instrukcję .
	To urządzenie jest zgodne z Część 15 z FCC Zasady. Działanie podlega następującym dwóm warunkom: (1)To urządzenie móc nie powodować szkodliwy w zakłóceniach i. (2) to urządzenie musi zaakceptować wszelkie ingerencja otrzymane , w tym zakłócenia, które może spowodować niepożądane działanie.

OSTRZEŻENIA

1. Ten Produkt jest zgodny z odpowiednimi normami i przepisami. Instalacja to urządzenie musi być zgodny ze wszystkimi obowiązującymi przepisami, I To powinien tylko Być
operowany w dobrze wentylowanych pomieszczeniach. Proszę przeczytać użytkownik podręcznik zanim instalowanie i używając tego sprzęt.
2.To urządzenie Jest przeznaczony do być używanym W zastosowaniach domowych i podobnych takie jak: kuchnie dla personelu w sklepach, biur , sypialnie.
3. Wyłącz urządzenie i odłącz je od zasilania przed wymiana pieniędzy akcesoria- ries lub zbliżanie się części, które przenosić W używać.
4. Zawsze odłączaj urządzenie od zasilania, jeśli: To Jest lewy bez opieki oraz przed montażem, demontażem lub czyszczeniem.
5. Demontaż, modyfikacja lub naprawa przez osoby niebędące profesjonalistami jest ściśle zabronione uniknąć obrażeń Lub szkoda.
pracy należy nosić odpowiedni sprzęt ochronny , taki jak Jak okulary ochronne , rękawice, obuwie ochronne.
7. Zachowaj siła robocza, ciała i przedmioty obce z dala od ruchu części i niebezpieczny obszary, gdy maszyna jest uruchomiony .
8.Sprawdź maszyna przed rozpoczęciem. Do nie używać jeśli są nieprawidłowe , luźne lub uszkodzone.
9.Rób nie stosować w środowisku wilgotnym, łatwopalnym, wybuchowym, zakurzonym lub żrący środowiskach.
10.Rób nie zostawić maszyna bez nadzoru podczas pracy. Do nie działać, gdy pijany lub zmęczony.

11. Przeciążenie, niewłaściwe i nieautoryzowana operacja Jest zabronione zapobiegać Wypadki.
12. Wyczyść maszyna i sklep prawidłowo po użyciu. Trzymać z dala od dzieci i nieautoryzowane personel.

⚠ WARNINGS

⚠ Użyj Ładowarka pojazdów elektrycznych wyłącznie w zakresie określonych parametrów roboczych.

⚠ Do nie podłączać Ładowarka EV do gniazdko elektryczne To Jest nie odpowiednio uziemiony.

⚠ Proszę użyć Ładowarka EV tylko w określonych godzinach operacyjny parametry.

⚠ Ładowarka jest przeznaczona wyłącznie do pojazdów, które: kompatybilny z SAE J1772 AC Poziom Standardowe ładowanie 1/2 .

⚠ Do nie użyj Ładowarka EV, jeśli tak jest wadliwy , wydaje się pęknięty, postrzępione, zepsute lub w inny sposób uszkodzone, bądź niedziałające.

⚠ Do nie użyj Ładowarki pojazdów elektrycznych wtyczka lub adapter w dowolnym wylot dla którego oni są nie zaprojektowane.

⚠ Do nie podejmować prób otwierania, rozmontowywania, naprawiania, manipulowania, Lub modyfikować ten Ładowarka pojazdów elektrycznych. Ładowarka pojazdów elektrycznych jest nie łatwe w obsłudze przez użytkownika.

⚠ Do nie odłączać Ładowarkę EV z gniazdka ściennego, gdy pojazd jest ładowanie.

⚠ Do nie użyj Ładowarka EV, gdy Ty , pojazd lub Pojazd elektryczny ładowarka jest narażona na silne opady deszczu, śnieg, elektryczny burza Lub Inny niesprzyjająca pogoda.

⚠ Chroń Ładowarkę EV chroniącą przed wilgocią, wodą i ciałami obcymi przez cały czas. Jeśli istnieją lub wydają się istnieć skorodowały Lub uszkodzony ten Ładowarka EV, zrób nie użyj Pojazd elektryczny rumak.

⚠ Do nie podłącz Ładowarka EV do gniazdka elektrycznego To Jest zanurzony w wodzie lub pod przykryciem na śniegu. Jeżeli w tej sytuacji Pojazd elektryczny rumak Jest już zatkany w i musi odłączać , wyłączać przerywacz przed odłączeniem Pojazd elektryczny rumak.

⚠ Do nie dotykać Końcowe zaciski ładowarki EV z ostrymi końcówkami spotkałem allica przedmioty takie jak drut, narzędzia lub igły. Do nie składać się na siłę każdy część Ładowarkę EV lub ją uszkodzić ostry obiekty.

⚠ WARNINGS

⚠ Do nie wstawianie obiektów obcych do dowolnego część Ładowarka pojazdów elektrycznych.

⚠ Ten Ładowarka pojazdów elektrycznych jest nie jest zabawką i powinien Być utrzymany z dala od dzieci. jeśli Ładowarka EV działa, w pobliżu są dzieci powinien Być nadzorowany w ogóle czasy.

SPECYFIKACJA PRODUKTU

Woltaż	AC 110-240 V 60 Hz
Aktualny	Maks. 16A
Moc	3,84 kW Maksym
Wtyczka	6-20 Wtyczka + 5-15 Adapter
Wejście / Wyjście	240 V/prąd przemienny 16A
	120 V/prąd przemienny 12A
Okrążenie Przerywacz Wymagania	Obwód 20A Wyłącznik na 6-20 Wtyczka Obwód 15A Wyłącznik na 5-15 Adapter
Standard	SAE J1772 (IEC 62196 Typ 1)
Temperatura pracy	-22°F do 122°F (-30°C Do 50°C)
Temperatura przechowywania	-40°F do 185°F (-40°C Do 85°C)
IP Ocena	IP66
Całkowity Długość	25 Stopy

PRZEGLĄD PRODUKTU

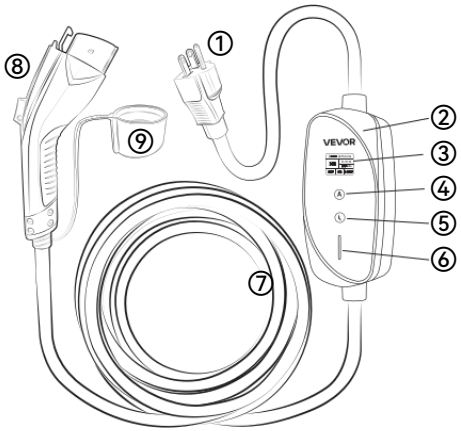

① NEMA 6-20 Plug
② Control Box
③ 1.77" TFT Display
④ Current Adjust Button
⑤ Delayed Start Timer Button
⑥ LED Light
⑦ Charging Cable
⑧ SAE J1772 Connector
⑨ Protective Cap

ŚRODKI OSTROŻNOŚCI PRZED

1. Upewnij się, że gniazdko elektryczne Jest prawidłowo uziemiony zanim podłącz Pojazd elektryczny rumak do To.
2. Do nie użyj Ładowarka EV, jeśli tak jest wadliwy, wydaje się popękane, postrzępione, złamany lub w inny sposób uszkodzone, albo nie działają. Do nie zaczynać używając jeśli on wtyczka jest brudny lub mokre.
3. Ten wtyczka powinna Być włożony całkowicie wchodzę do gniazdko elektryczne.





JAK ZACZĄĆ ŁADOWANIE

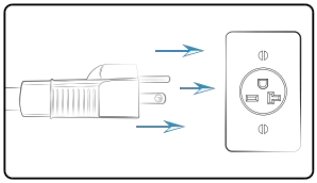

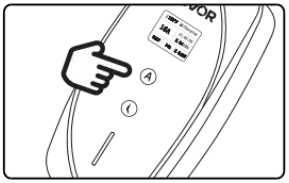

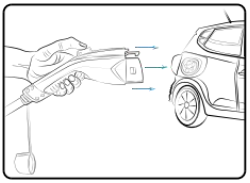

1. Wyłącz pojazd i całkowicie włożyć Ładowarki pojazdów elektrycznych wtyczka do moc wylot.
2. Długi naciśnij przycisk regulacji, aby wybierać ten właściwy ładowanie aktualny.
3. Zdejmij nasadka ochronna, podłącz złącze ładowarki do pojazdu I Rozpocznij ładowanie.

JAK ZATRZYMAĆ ŁADOWANIE

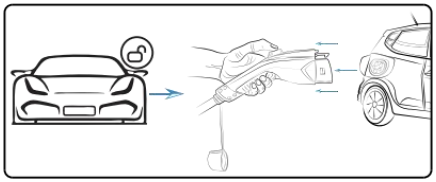

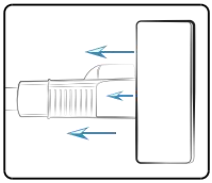



1. Odblokuj pojazd i naciśnij przycisk powyżej uchwyt do pociągnij ładowarkę złącze poza ładowaniem port.

2. Odłącz wtyczkę ładowarki od gniazdko elektryczne.

3. Załóż następnie nasadka ochronna podłącz ładowarkę ten składowanie torba, I sklep To w odpowiednim lokalizacja.

OPIS WYŚWIETLACZA



① Temperature
② Work Status
③ Charging Current
④ Charging Time
⑤ Electricity Consumption
⑥ Real-time Voltage
⑦ Real-time Current
⑧ Real-time Power

JAK REGULOWAĆ PRĄD ŁADOWANIA



⚠ Przed włożeniem należy dostosować prąd ładowania. Złącze ładowania. Prądu nie można regulować, jeśli ładowarka EV jest w trakcie ładowania postęp.

① Długi naciśnij Ⓐ przycisk przez 3 sekundy, a następnie ładowanie prąd ulegnie zmianie do 16 Państwo.
② Aby wybrać, krótko naciśnij przycisk Ⓐ prawidłowe ładowanie aktualny (6A / 8A / 10A / 12A / 16A)
③ Po wybraniu odpowiedniego prądu ładowania odczekaj 5 sekund i aktualne ustawienie Jest zakończony.
④ Kiedy w ustawieniu tryb, migające białe światło to aktualny ustawienie, po ustawieniu, kiedy stos ładujący zaczyna się ładować, To wyświetla aktualny prąd ładowania i obecna wola zmiana
zgodnie z wahaniami napięcia i ładowaniem prąd w pojeździe koniec.

JAK USTAWIĆ CZASOMIERZ OPÓŹNIONEGO



⚠ Ładowarka pojazdu elektrycznego nie będzie mogła ładować, dopóki odliczanie się nie zakończy. Jeśli chcesz korzystać z ładowarki EV podczas odliczania, proszę nacisnąć i przytrzymać przycisk na 3 sekundy i z opóźnieniem timer startu zostanie anulowany, a następnie ładowarka EV będzie mogła działać normalnie.

① Długi naciśnij naciśnij przycisk przez 3 sekundy, a następnie wyświetlacz pokaże zmiana do 0 H państwo.
② Naciśnij krótko przycisk ① , aby wybrać właściwe opóźnienie czas rozpoczęcia (1-12 godzin).
③ Po wybraniu odpowiedniego czasu opóźnionego startu, odczekaj 5 sekund , a następnie na wyświetlaczu pojawi się komunikat o rozpoczęciu ładowania . odliczanie.
④ Podłącz Złącze ładowarki EV do pojazdu a ładowanie rozpocznie się po zakończeniu odliczania.

Dioda LED STATUS OPIS

Błyskowy		
Ładowanie	Połączony pojazd elektryczny	
Solidny NA		
W pełni naładowany	Na stojąco przez	Usterka ogólna

ROZWIĄZYWANIE PROBLEMÓW

Diagnostyczny	Problem	Rozwiązanie
Czerwony światło jest solidny NA	Przeciek Przepięcie Nadmiar prądu	1. Sprawdź, czy ładowarka jest uszkodzona lub uszkodzone. 2. Podłącz ponownie ładowarkę. 3.Wypróbuj inne wyjście . Jeśli błąd nadal występuje, prosimy o kontakt z naszym usługa wsparcia.
Czerwony światło miga	Gniazdo zasilania Jest nie prawidłowo uziemione.	Ładowarka musi być wtyczka ged do A gniazdka elektrycznego, które jest prawidłowo uziemione, chociaż ładowanie jest dozwolone, gdy podłączony do pojazdu.
Niebieski światło miga, ale ładowanie Jest nie W postęp.	Coś zatrzymuje postęp ładowania.	Ponownie podłącz złącze ładowarki i rozpocznie się ponowne ładowanie.
Niebieski światło jest solidny NA ale ładowanie Jest nie W postęp.	Ładowarka Jest nie podłączony do pojazdu.	Upewnij się, że złącze ładowarki jest całkowicie podłączony ten opłata port.
Prędkość ładowania Jest nie szybko, jak w reklamie, lub prąd ładowania nie może zasięg maksymalny amper.	A. Ładowarka lub pojazd się przegrzewa. B. Ładowanie pojazdu ustawienie jest ustawione A ograniczony amper.	A. Zatrzymaj proces ładowania i poczekaj ładowarka lub pojazd się schładza i zacznij ładować ponownie. B. Anuluj ograniczenie amperażu ustawienie w Twoim pojeździe.



VEVOR

Upgrade · The Home Creator Way

NIVEAU 1/2 DRAAGBAAR ELEKTRISCH VOERTUIG OPLADER

MODEL: EV-ACS1602U/K3

VEVOR | Upgrade
The Home Creator Way

MODEL: EV-ACS1602U/K3



Dit is het origineel instructie , Alsjeblieft lees alles handmatig Lees de instructies zorgvuldig door voordat u het apparaat in gebruik neemt. VEV OR behoudt zich het recht voor om a duidelijk interpretatie van onze gebruikershandleiding. Het uiterlijk van de product zal zijn
onderworpen aan de Het product dat u heeft ontvangen. Vergeef ons alstublieft. dat we dat niet zullen doen Ik zal u

opnieuw informeren als er zich technische problemen voordoen. of software updates over onze product.

	Waarschuwing-To verminderen risico op letsel, gebruiker moet lezen instructies handmatig zorgvuldig.
	Dit apparaat voldoet aan Deel 15 van de FCC Regels. De werking is onderworpen aan de volgende twee voorwaarden: (1)Dit apparaat kunnen niet veroorzaken schadelijk inmenging , en. (2) dit apparaat moet elk accepteren interferentie ontvangen , inbegrepen interferentie die kan ongewenste werking veroorzaken.

WAARSCHUWINGEN

1. De Het product voldoet aan de relevante normen en voorschriften. Installatie van dit apparaat moet voldoen aan alle toepasselijke regelgeving. En Het zou moeten alleen zijn
werkte in goed geventileerde ruimtes. Lees de volgende informatie. gebruiker handmatig voor installeren en door dit te gebruiken apparatuur.
2. Dit apparaat is bedoeld om worden gebruikt in huishoudelijke en soortgelijke toepassingen zoals: personeelskeukens in winkels, van kantoren slaapkamers .
3. Schakel het apparaat uit en koppel de stekker los van de stroomvoorziening voordat u verdergaat. veranderen toegang- ries of naderend onderdelen die beweging in gebruik.
4. Koppel het apparaat altijd los van de stroomvoorziening als Het is links onbeheerd en vóór montage, demontage of reiniging.
5. Demontage, wijziging of reparatie door niet-professionals is strikt verboden om blessures voorkomen of schade.
6. Draag tijdens de werkzaamheden geschikte beschermingsmiddelen , zoals als Veiligheidsbril , handschoenen, veiligheidsschoenen .
7. Bewaren handen, lichaam en vreemde voorwerpen weghouden van bewegend onderdelen en gevaarlijk gebieden wanneer de machine is aan het draaien.
8. Controleer de machine voordat je begint. Doen niet gebruik als het abnormaal , los of beschadigd is.
9.Do Niet gebruiken in natte, ontvlambare, explosieve, stoffige of corrosief omgevingen.
10.Do niet verlaat de machine onbeheerd tijdens gebruik. Doen niet werken wanneer dronken of moe.

11. Overbelasting, onjuist en ongeautoriseerde operatie is verboden om voorkomen ongelukken.
12. Maak de machine en winkel Na gebruik op de juiste manier aanbrengen.
Blijf uit de buurt van kinderen en ongeautoriseerd personeel.

⚠ WARNINGS

⚠ Gebruik de EV-lader alleen binnen de gespecificeerde bedrijfsparameters.

⚠ Doen niet verbinden EV-oplader in een stopcontact Dat is niet op de juiste manier geaard.

⚠ Gebruik alstublieft de EV-lader alleen binnen het aangegeven gebied. werkend parameters.

⚠ De oplader is uitsluitend ontworpen voor voertuigen die compatibel met de SAE J1772 AC Niveau 1/2 lading standaard.

⚠ Doen niet gebruik de EV-oplader indien nodig is defect , lijkt gebarsten, gerafeld, gebroken of anderszins beschadigd, of functioneert niet meer.

⚠ Doen niet gebruik de EV-laders stekker of een adapter in elke outlet waarvoor zij zijn niet ontworpen.

⚠ Doen Niet proberen te openen, demonteren, repareren of manipuleren. of bewerken de EV-oplader. De EV-oplader niet door de gebruiker te onderhouden.

⚠ Doen niet loskoppelen EV-oplader aangesloten op het stopcontact wanneer de voertuig is opladen.

⚠ Doen niet gebruik de EV-oplader wanneer u , het voertuig of de EV De oplader wordt blootgesteld aan hevige regen. sneeuw, elektrisch storm of ander slecht weer.

⚠ Bescherm de Bescherm de EV-lader tegen vocht, water en vreemde voorwerpen. te allen tijde. Indien er sprake is van of lijkt te bestaan zijn gecorrodeerd of beschadigd de EV-lader, doe niet gebruik de EV oplader.

⚠ Doen niet stekker EV-lader in een stopcontact Dat is ondergedompeld in water of afgedekt in de sneeuw. als in deze situatie, de EV oplader is
al aangesloten in en moet de stekker eruit trekken , de stroom uitschakelen breker voordat u de stekker eruit trekt EV oplader.

⚠ Doen niet aanraken De eindklemmen van de EV-lader hebben scherpe uiteinden. met allic voorwerpen zoals draad, gereedschap of naalden. Doen niet met kracht vouwen elk deel van de EV-lader of beschadig hem met scherp objecten.

⚠ Doen niet vreemde objecten invoegen in elk deel van de EV-oplader.

⚠ WARNINGS

⚠ De EV-oplader geen speelgoed en zou moeten zijn bewaard weg van kinderen. als de Het laadstation voor elektrische voertuigen is in gebruik, er zijn kinderen in de buurt. zou moeten zijn onder toezicht helemaal niet keer.

PRODUCTSPECIFICATIES

Spanning	AC 110-240V 60Hz
Huidig	16A Max
Stroom	3,84 kW Max
Plug	6-20 Stekker + 5-15 Adapter
Invoer/uitvoer	240V/wisselstroom 16A
	120V/wisselstroom 12A
Circuit Breaker Vereisten	20A-circuit Breaker voor 6-20 Plug 15A-circuit Breaker voor 5-15 Adapter
Standaard	SAE J1772 (IEC 62196 Type 1)
Bedrijfstemperatuur	-22°F tot 122°F (-30°C naar 50°C)
Bewaartemperatuur	-40°F tot 185°F (-40°C naar 85°C)
IP Beoordeling	IP66
Totaal Lengte	25 Voeten

PRODUCTOVERZICHT

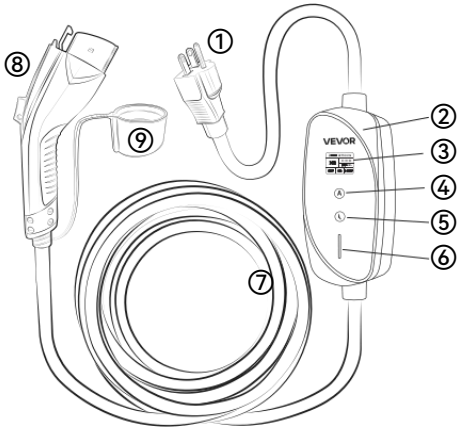

① NEMA 6-20 Plug
② Control Box
③ 1.77" TFT Display
④ Current Adjust Button
⑤ Delayed Start Timer Button
⑥ LED Light
⑦ Charging Cable
⑧ SAE J1772 Connector
⑨ Protective Cap

VOORZORGSMAATREGELEN VOORDAT U BEGINT MET OPLADEN

1. Zorg ervoor dat de stopcontact is goed geaard voor stekker EV oplader naar binnen Het.
2. Doen niet gebruik de EV-oplader indien nodig is defect, lijkt gebarsten, gerafeld, gebroken of anderszins beschadigd, of niet naar behoren functioneert. Doen niet beginnen gebruik als de plug is vies of nat.
3. De stekker zou moeten zijn volledig ingevoegd in de stopcontact.





HOE TE BEGINNEN OPLADEN

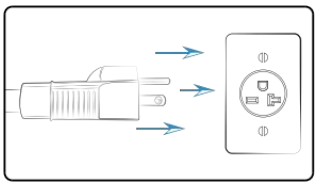

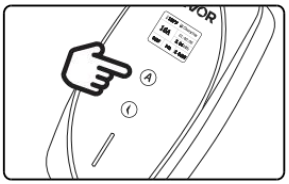

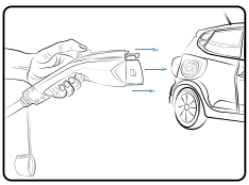

1. Zet het voertuig uit en volledig voeg de EV-laders stekker in de stroom stopcontact.
2. Lang druk op de instelknop om selecteren de juist opladen huidig.
3. Doe de beschermkap, Sluit de laadconnector aan op uw voertuig. En Begin met opladen.

HOE HET OPLADEN TE STOPPEN

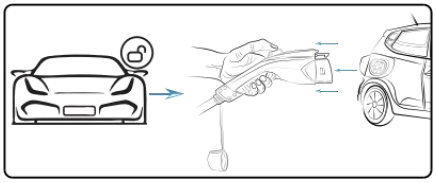

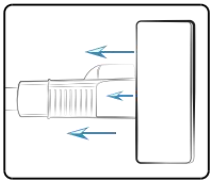



1. Ontgrendel het voertuig en druk op de knop boven de handvat naar trek de oplader eruit connector uit de laadstand haven.
2. Koppel de stekker van de oplader los van de stopcontact.

3. Trek de beschermkap dan plaats de oplader in de opslag tas, En winkel Het op een passende manier locatie.

WEERGAVEBESCHRIJVING



① Temperature
② Work Status
③ Charging Current
④ Charging Time
⑤ Electricity Consumption
⑥ Real-time Voltage
⑦ Real-time Current
⑧ Real-time Power

HOE DE LAADSTROOM AAN TE PASSEN



⚠ Stel de laadstroom in voordat u de stekker erin steekt. Laadconnector. De stroomsterkte kan niet worden aangepast als De EV-lader is aan het opladen. voortgang.

① Lang druk op de Ⓐ De knop 3 seconden ingedrukt houden en vervolgens opladen. de stroom zal veranderen naar binnen 16 Een staat.
② Raak de Ⓐknop kort aan om te selecteren correct opladen huidig (6A / 8A / 10A / 12A / 16A)
③ Nadat u de juiste laadstroom hebt geselecteerd, wacht u 5 seconden. en de huidige instelling is voltooid.
④ Wanneer bij het instellen modus, het wit knipperen is de huidige modus instellen, na instellen, wanneer de laadpaal begint met opladen, Het geeft de realtime laadstroom weer en de huidige zal wijziging
afhankelijk van de spanningsschommeling en het opladen. stroomsterkte bij het voertuig einde.

HOE DEZE IN TE STELLEN TIMER MET



⚠ De EV-lader kan pas beginnen met opladen als het aftellen is afgelopen. Als je tijdens het aftellen gebruik wilt maken van de EV-lader, houd de knop lang ingedrukt knop 3 seconden ingedrukt houden en vertraagd. De starttimer wordt geannuleerd, waarna de EV- lader kan werken. normaal gesproken.

① Lang druk op de Houd de knop 3 seconden ingedrukt, dan zal het scherm... wijziging naar binnen 0 H staat.
② Tik kort op knop ① om te selecteren correct vertraagd begintijd (1-12 uren).
③ Nadat u de gewenste vertraagde starttijd hebt geselecteerd, wacht u 5 seconden. Op het display verschijnt dan de melding dat het opladen begint . aftellen.
④ Verbind de de connector van de EV-lader naar het voertuig Het opladen begint zodra de aftelling is afgelopen.

LED-STATUS BESCHRIJVING

Knipperend		
Opladen	EV Connected	
Stevig op		
Volledig opgeladen	Staand door	Algemene fout

PROBLEEMOPLOSSING

Diagnostisch	Probleem	Oplossing
Het rood licht is solide op	Lekkage Overspanning Over de huidige	1. Controleer of de oplader kapot is . of beschadigd. 2. Sluit de oplader weer aan. 3. Probeer een andere uitgang . Als de fout aanhoudt, neem dan contact met ons op. ondersteuningsdienst.
Het rood licht knippert	Het stopcontact is niet goed geaard.	De oplader moet plug ged naar binnen A een stopcontact dat correct geaard is, hoewel opladen is toegestaan wanneer verbonden met het voertuig.
Het blauw licht knippert, maar het opladen is niet in voortgang.	Iets houdt de Voortgang van het opladen.	Sluit de opladerconnector weer aan en Het opladen zal hervat worden.
Het blauw licht is solide op maar het opladen is niet in voortgang.	De oplader is niet verbonden met het voertuig.	Zorg ervoor dat de opladerconnector is volledig aangesloten op de aanval haven.
De laadsnelheid is niet zo snel als beloofd, of de laadstroom kan niet bereik de maximale stroomsterkte.	A. De oplader of de Het voertuig raakt oververhit. B. Het opladen van het voertuig instelling is ingesteld A beperkt ampère.	A. Stop het laadproces en wacht tot de oplader of het voertuig koelt af en begin opnieuw met opladen. B. Annuleer de ampèrelimiet instelling in uw voertuig.



VEVOR

Upgrade · The Home Creator Way

NIVÅ 1/2 BÄRBAR ELEKTRISK FORDON LADDARE

MODELL: EV-ACS1602U/K3

VEVOR | Upgrade
The Home Creator Way

MODELL: EV-ACS1602U/K3



Detta är originalet instruktioner , behaga läs alla manuell noggrant före användning. VEV OR förbehåller sig en rensa tolkning i vår användarmanual. Utseendet på produkten ska vara med förbehåll för produkt du mottagit. Förlåt oss att vi inte kommer att meddelar dig igen om det finns någon teknik eller programvara uppdateringar om våra produkt.

	Varning-Till minska risk för skada, användaren måste läsa instruktioner manualen noggrant.
	Denna enhet uppfyller Del 15 av de FCC Regler. Driften är underställd följande två villkor: (1)Denna enhet maj inte orsaka skadlig i störning, och. (2) den här enheten måste acceptera vilken som helst interferens ta emot d, inklusive störningar som kan orsaka oönskad drift.

VARNINGAR

1. Den produkten uppfyller relevanta standarder och föreskrifter. Installation av den här enheten måste följa alla tillämpliga föreskrifter, och det skall endast vara
opererade i välventilerade utrymmen. Läs användare manuell före installera och använder detta utrustning.
2. Denna apparat är avsedd att användas i hushålls- och liknande applikationer såsom: personalkök i butiker, kontor sovrum .
3. Stäng av apparaten och dra ut sladden innan du skiftande tillbehör- rier eller närmar sig delar som flytta i använda.
4. Koppla alltid bort apparaten från elnätet om det är vänster utan tillsyn och före montering, demontering eller rengöring.
5. Demontering, modifiering eller reparation av icke-professionella är strikt förbjudet att undvika skador eller skada.
6. Använd lämplig skyddsutrustning under drift, såsom som skyddsglasögon , handskar, skyddsskor .
7. Behåll händer, kropp och främmande föremål borta från rörelse delar och farlig områden när maskin körs .
8. Kontrollera maskin innan start. Do inte använda om den är onormal , lös eller skadad.
9. Gör Använd inte i våta, brandfarliga, explosiva , dammiga eller frätande miljöer.
10. Gör inte lämna maskin obevakad under drift Do inte fungera när berusad eller trött.
11. Överbelastning, otillbörlig och obehörig operation är förbjudet att förhindra olyckor.
12. Rengör maskin och butik ordentligt efter användning. Hålla sig borta från barn och obehörig personal.

⚠ WARNINGS

⚠ Använd Laddare för elbilar endast inom de angivna driftsparametrarna.

⚠ Do inte ansluta elbilsladdare till en eluttag att är inte ordentligt grundad.

⚠ Använd gärna Laddare för elbilar endast inom den angivna tidsramen i drift parametrar.

⚠ Laddaren är endast avsedd för fordon som är kompatibel med SAE J1772 AC Nivå 1/2 char ging standard.

⚠ Do inte använd EV-laddare om det är defekt , verkar knäckt, sliten, trasig eller på annat sätt skadad, eller inte fungerar.

⚠ Do inte använd Laddare för elbilar kontakt eller adapter i någon utlopp för vilka de är inte utformad.

⚠ Do försök inte öppna, ta isär, reparera, manipulera, eller ändra de Laddare för elbilar. Laddare för elbilar är inte användarvänlig.

⚠ Do inte koppla bort elbilsladdaren från vägguttaget när fordonet är laddning.

⚠ Do inte använd elbilsladdare när antingen du , fordonet eller elbil laddaren utsätts för kraftigt regn, snö, elektrisk storm eller andra dåligt väder.

⚠ Skydda elbilsladdare skyddad mot fukt, vatten och främmande föremål alltid. Om några finns eller verkar finnas ha korroderat eller skadad de Laddare för elbilar, gör inte använd elbil laddare.

⚠ Do inte anslut elbilsladdare i ett eluttag att är nedsänkt i vatten eller täckt i snö. om i den här situationen, den elbil laddare är redan inkopplad i och behöver vara urkopplad , stäng av brytare innan du drar ur kontakten elbil laddare.

⚠ Do inte röra vid EV-laddarens ändterminaler med vassa träffade allic föremål som ståltråd, verktyg eller nålar. Do inte vika med kraft några en del av elbilsladdare eller skada den med skarp föremål.

⚠ Do inte infoga främmande föremål in i vilken som helst en del av Laddare för elbilar.

⚠ WARNINGS

⚠ De Laddare för elbilar är inte en leksak och skall vara hålls bort från barn. om Laddaren för elbilar är igång, barn i närheten skall vara övervakad alls gånger.

PRODUKTSPECIFIKATIONER

Spänning	AC 110–240 V 60 Hz
Nuvarande	16A Max
Driva	3,84 kW Max
Plugg	6-20 Kontakt + 5-15 Adapter
Ingång / Utgång	240V/AC 16A
	120V/AC 12A
Krets Brytare Krav	20A-krets Brytare för 6-20 Plugg 15A-krets Brytare för 5-15 Adapter
Standard	SAE J1772 (IEC 62196 Typ 1)
Driftstemperatur	-22°F till 122°F (-30°C till 50°C)
Förvaringstemperatur	-40°F till 185°F (-40°C till 85°C)
IP-adress Gradering	IP66
Total Längd	25 Fötter

PRODUKTÖVERSIKT

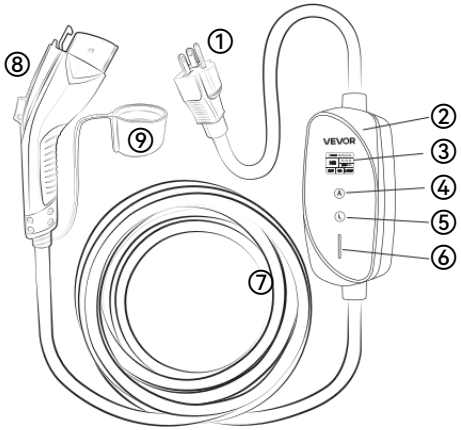

① NEMA 6-20 Plug
② Control Box
③ 1.77" TFT Display
④ Current Adjust Button
⑤ Delayed Start Timer Button
⑥ LED Light
⑦ Charging Cable
⑧ SAE J1772 Connector
⑨ Protective Cap

VARNINGAR INNAN LADDNINGEN BÖRJAR

1. Se till att eluttag är ordentligt jordad före anslut elbil laddare till det.
2. Do inte använd EV-laddare om det är defekt, verkar vara sprucken, sliten, bruten eller på annat sätt skadad, eller inte fungerar. Do inte starta använder om han plugg är smutsig eller våt.
3. Den kontakten bör vara helt isatt jag in i eluttag.





HUR MAN BÖRJAR LADDNING

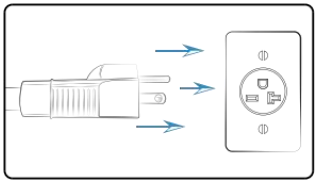

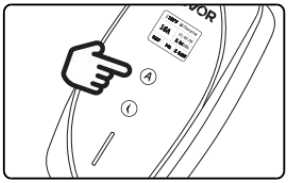

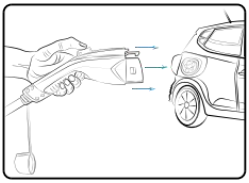

1. Stäng av fordonet och stäng av det helt sätt in Laddare för elbilar plus g in i kraft r utlopp.
2. Lång tryck på justeringsknappen för att välja de rätt laddning nuvarande.
3. Ta av skyddskåpa, anslut laddningskontakten till ditt fordon och börja ladda.

HUR MAN STOPPAR LADDNINGEN

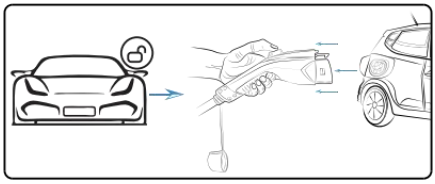

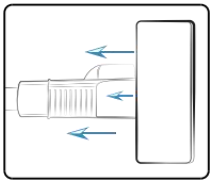



1. Lås upp fordonet och tryck på knappen ovanför hantera till dra ut laddaren kontakten ur laddning hamn.
2. Koppla ur laddarens kontakt från uttaget eluttag.
3. Sätt på skyddskåpa sedan sätt i laddaren de lagringsålder väska, och lagra det på ett lämpligt sätt plats.

BESKRIVNING AV VISNINGEN



① Temperature
② Work Status
③ Charging Current
④ Charging Time
⑤ Electricity Consumption
⑥ Real-time Voltage
⑦ Real-time Current
⑧ Real-time Power

HUR MAN JUSTERAR



⚠ Justera laddningsströmmen innan du sätter i laddningskontakten. Strömmen kan inte justeras om elbilsladdaren laddas framsteg.

① Lång tryck på Ⓐ knappen i 3 sekunder och sedan laddningen strömmen kommer att förändras till 16 En stat.
② Tryck kort på Ⓐknappen för att välja korrekt laddning nuvarande (6A / 8A / 10A / 12A / 16A)
③ Efter att du valt rätt laddningsström, vänta i 5 sekunder och den aktuella inställningen är avslutad.
④ När i miljö läge, den vita blinkningen är den aktuella inställning, efter inställning, när laddningshögen börjar laddas, det visar laddningsströmmen i realtid och nuvarande testamente ändra
beroende på spänningsfluktuationer samt laddning ström vid fordonet avsluta.

HUR MAN STÄLLER IN FÖRDRÖJD



⚠ Elbilsladdaren kan inte laddas förrän nedräkningen är slut. Om du vill använda elbilsladdaren under nedräkningen, vänligen tryck länge på🕓 knappen i 3 sekunder och fördröjd starttimern avbryts, sedan kan elbilsladdaren fungera normalt.

① Lång tryck på🕓 knappen i 3 sekunder, sedan visas displayen ändra till 0 H ange.
② Tryck kort på ①- knappen för att välja ordentligt försenad starttid (1-12 timmar).
③ Efter att du valt rätt fördröjd starttid, vänta i 5 sekunder , sedan visar displayen startladdningstid . nedräkning.
④ Anslut EV-laddarens kontakt till fordonet och laddningen börjar när nedräkningen är slut.

LED-STATUS BESKRIVNING

Blinkande		
Laddning	EV-ansluten	
Fast på		
Fulladdad	Stående av	Allmänt fel

FELSÖKNING

Diagnostisk	Problem	Lösning
Det röda ljus är fast på	Läckage Överspänning Överström	1. Kontrollera om laddaren är trasig eller skadad. 2. Anslut laddaren igen. 3. Prova ett annat utlopp . Om felet kvarstår, vänligen kontakta vår supporttjänst.
Det röda ljus blinkar	Eluttaget är inte ordentligt jordad.	Laddaren måste vara plugg ged till en ett korrekt jordat eluttag, även om laddning är tillåten när ansluten till fordonet.
Den blå ljus blinkar, men laddningen är inte i framsteg.	Något stoppar laddningsförloppet.	Anslut laddningskontakten igen och den kommer att börja laddas igen.
Den blå ljus är fast på men laddningen är inte i framsteg.	Laddaren är inte ansluten till fordonet.	Se till att laddningskontakten är helt inkopplad de laddning hamn.
Laddningshastigheten är inte snabbt som annonserat, eller laddningsströmmen kan inte r varje den maximala amperen.	A. Laddaren eller fordonet överhettas. B. Laddning av fordonet inställningen är inställd en begränsad ampere.	A. Stoppa laddningsprocessen, vänta tills laddaren eller fordonet kyls ner och börja ladda igen. B. Avbryt amperebegränsningen miljö i ditt fordon.



VEVOR

Upgrade · The Home Creator Way

ÚROVEŇ 1/2 PŘENOSNÝ ELEKTRICKÝ VOZIDLO NABÍJEČKA

MODEL: EV-ACS1602U/K3

VEVOR | Upgrade
The Home Creator Way

MODEL: EV-ACS1602U/K3



Tento je originál instrukce , Prosím přečíst vše manuál Před použitím si pečlivě přečtěte pokyny . VEV OR si vyhrazuje jasný výklad našeho uživatelského manuálu. Vzhled produkt musí být
s výhradou produkt, který jste obdrželi. Prosím, odpusť nám že nebudeme znovu vás informovat, pokud existují nějaké technologie nebo softwaru aktualizace na našich produkt.

	Varování pro snížit riziko zranění, uživatel musí číst instrukce pečlivě si přečtěte manuál .
	Toto zařízení splňuje Část 15 z Federální komunikační komise (FCC) Pravidla. Provoz podléhá následujícím dvěma podmínkám: (1) Toto zařízení květen nezpůsobuje škodlivý v interferenci a. (2) toto zařízení musí přijmout jakékoli rušení přijmout d, včetně rušení, které může způsobit nežádoucí provoz.

VAROVÁNÍ

1. The Výrobek splňuje příslušné normy a předpisy. Instalace toto zařízení musí splňovat všechny platné předpisy, a to měl by pouze být provozováno v dobře větraných prostorách. Přečtěte si prosím uživatel manuál před instalace a pomocí tohoto zařízení.

2. Tento spotřebič je zamýšlel být použit v domácí a podobné aplikace například: kuchyňky pro zaměstnance v obchodech, kanceláří , ložnice.

Před použitím spotřebič vypněte a odpojte od napájení. měnící se příslušenství-ries nebo se blíží části, které pohyb v použití.

4. Vždy odpojte spotřebič od napájení, pokud to je vlevo bez dozoru a před montáží, demontáží nebo čištěním.

5. Demontáž, úprava nebo oprava neprofesionálové je striktně zakázáno vyhnout se zranění nebo poškození.

provozu noste vhodné ochranné pomůcky , například jako ochranné brýle, rukavice, ochranná obuv.

7. Udržujte ruce, tělo a cizí předměty v dostatečné vzdálenosti od pohybu díly a nebezpečný oblasti, kdy stroj běží .

8. Zkontrolujte stroj před zahájením. Dělat ne použití pokud je abnormální , uvolněný nebo poškozený.

9. Udělej Nepoužívejte ve vlhkém, hořlavém, výbušném , prašném nebo korozívní prostředí.

10. Udělej ne opustit stroj během provozu bez dozoru . Dělat nefunguje, když opilý nebo unavený.

11. Přetížení, nesprávné a neoprávněná operace je zakázáno zabránit nehody.

12. Vyčistěte stroj a obchod po použití správně. Uchovávejte mimo dosah děti a neoprávněné personál.

⚠ WARNINGS

⚠ Použijte Nabíječka elektromobilů pouze v rámci specifikovaných provozních parametrů.

⚠ Dělat nepřipojovat nabíječku elektromobilů do zásuvka že je ne správně uzemněný.

⚠ Prosím, použijte Nabíječka elektromobilů pouze v rámci specifikovaného provozní parametry.

⚠ Nabíječka je určena pouze pro vozidla, která jsou kompatibilní s SAE J1772 Klimatizace Úroveň Standardní nabíjení 1/2 .

⚠ Dělat ne použijte nabíječka elektromobilů, pokud ano je vadný , objeví se prasklý, roztřepené, rozbité nebo jinak poškozené, nebo nefunguje.

⚠ Dělat ne použijte Nabíječky pro elektromobily zástrčku nebo adaptér do jakékoli zásuvka pro které oni jsou není navrženo.

⚠ Dělat nepokoušejte se otevírat, rozebírat, opravovat, manipulovat s nebo upravit ten Nabíječka elektromobilů. Nabíječka elektromobilů je ne uživatelsky opravitelné.

⚠ Dělat neodpojujte nabíječku elektromobilu ze zásuvky, když vozidlo je nabíjení.

⚠ Dělat ne použijte nabíječku elektromobilu, když vy , vozidlo nebo Elektromobil nabíječka je vystavena silnému dešti, sněžení, elektrický bouře nebo ostatní nepříznivé počasí.

⚠ Chraňte nabíječku elektromobilů před vlhkostí, vodou a cizími předměty za všech okolností. Pokud nějaké existují nebo se zdají být zkorodovaly nebo poškozený ten Nabíječka elektromobilů, ano ne použijte Elektromobil nabíječka.

⚠ Dělat ne zapojte Nabíječka elektromobilu do elektrické zásuvky že je ponořený ve vodě nebo zakryté ve sněhu. Pokud v této situaci, Elektromobil nabíječka je
již zapojený v a potřebuje odpojte ze zásuvky, vypněte jistič před odpojením ze zásuvky Elektromobil nabíječka.

⚠ Dělat nedotýkat se Koncové svorky nabíječky elektromobilů s ostrými setkal se s Allicem předměty jako drát, nástroje nebo jehly. Dělat neskládat násilím žádný část nabíječku elektromobilu nebo ji poškodit ostrý objekty.

⚠ Dělat ne vložit cizí předměty do jakéhokoli část Nabíječka elektromobilů.

⚠ WARNINGS

⚠ Ten/Ta/To Nabíječka elektromobilů je ne hračka a měl by být uchováváno pryč od děti. Pokud Nabíječka elektromobilů je v provozu, děti jsou v blízkosti měl by být pod dohledem vůbec krát.

SPECIFIKACE PRODUKTU

Napětí	Klimatizace 110–240 V 60 Hz
Proud	16A max.
Moc	3,84 kW Max
Zástrčka	6–20 Zástrčka + 5–15 Adaptér
Vstup / Výstup	240 V/stř. 16A
	120 V/AC 12A
Obvod Jistič Požadavky	Obvod 20A Jistič pro 6-20 Zástrčka Obvod 15A Jistič pro 5-15 Adaptér
Norma	SAE J1772 (IEC Typ 62196 1)
Provozní teplota	-22 °F až 122 °F (-30 °C na 50 °C)
Skladovací teplota	-40 °F až 185 °F (-40 °C na 85 °C)
IP adresa Hodnocení	IP66
Celkový Délka	25 Nohy

PŘEHLED PRODUKTU

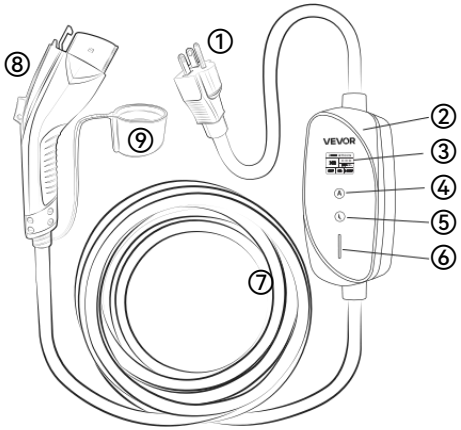

① NEMA 6-20 Plug
② Control Box
③ 1.77" TFT Display
④ Current Adjust Button
⑤ Delayed Start Timer Button
⑥ LED Light
⑦ Charging Cable
⑧ SAE J1772 Connector
⑨ Protective Cap

UPOZORNĚNÍ PŘED ZAČÁTEK NABÍJENÍ

1. Ujistěte se, že zásuvka je správně uzemněno před zapojte Elektromobil nabíječka do to.
2. Dělat ne použijte nabíječka elektromobilů, pokud ano je vadný, zdá se popraskané, roztřepené, zlomený nebo jinak poškozený, nebo nefunguje. Dělat nezačíná pomocí pokud on zástrčka je špinavý nebo mokré.
3. Ten/ta/to zástrčka by měla být zcela zasunuto já do toho zásuvku.





JAK ZAČÍT NABÍJENÍ

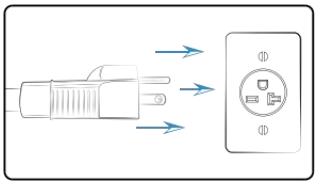

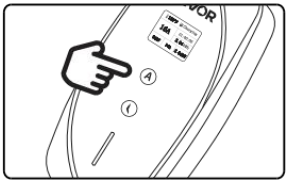

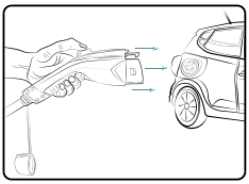

1. Vypněte vozidlo a zcela vložit Nabíječky pro elektromobily zástrčka g do výkon r zásuvka.
2. Dlouhý stiskněte tlačítko pro nastavení vybrat ten správné nabíjení proud.
3. Sundejte ochranný kryt, zapojte konektor nabíječky do vozidla a začněte nabíjet.

JAK ZASTAVIT NABÍJENÍ

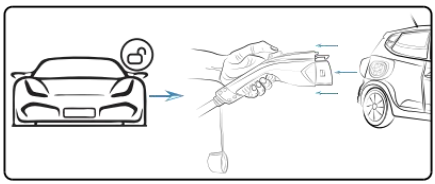

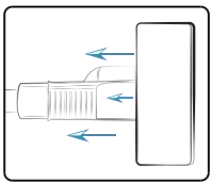



1. Odemkněte vozidlo a stiskněte tlačítko nad rukojeť k vytáhněte nabíječku konektor mimo nabíječku přístav.
2. Odpojte zástrčku nabíječky ze zásuvky zásuvku.
3. Nasaďte si ochranný kryt a poté vložte nabíječku do ten věk skladování taška, a obchod to ve vhodném umístění.

POPIS DISPLEJE



① Temperature
② Work Status
③ Charging Current
④ Charging Time
⑤ Electricity Consumption
⑥ Real-time Voltage
⑦ Real-time Current
⑧ Real-time Power

JAK NASTAVIT NABÍJECÍ PROUD



⚠ Před vložením prosím upravte nabíjecí proud. nabíjecí konektor. Proud nelze nastavit, pokud Nabíječka elektromobilů se nabíjí pokrok.

① Dlouho stiskněteⒶ tlačítko po dobu 3 sekund a poté se nabíjení proud se změní do 16 Stát.
② Krátkým stisknutím Ⓐtlačítka vyberte správné nabíjení proud (6A / 8A / 10A / 12A / 16A)
③ Po výběru správného nabíjecího proudu počkejte 5 sekund a aktuální nastavení je dokončeno.
④ Kdy v prostředí v režimu, bílé blikání představuje aktuální nastavení, po nastavení, kdy se nabíjecí stoh začne nabíjet, to zobrazuje nabíjecí proud v reálném čase a současná vůle přeměna
podle kolísání napětí a také nabíjení proud u vozidla konec.

JAK NASTAVIT ČASOVAČ ODLOŽENÉHO



⚠ Nabíječka elektromobilu se nemůže nabíjet, dokud neskončí odpočet. Pokud chcete během odpočítávání používat nabíječku elektromobilů, prosím dlouze stiskněte tlačítko po dobu 3 sekund a zpožděním Časovač spuštění bude zrušen, poté může nabíječka elektromobilu fungovat normálně.

① Dlouho stiskněte tlačítko po dobu 3 sekund, poté se na displeji zobrazí přeměna do 0 H stát.
② Krátkým stisknutím tlačítka ① vyberte řádné zpoždění čas začátku (1–12 hodiny).
③ Po výběru správného času odloženého startu počkejte 5 sekund , poté se na displeji zobrazí čas zahájení nabíjení . odpočítávání.
④ Připojte Konektor nabíječky elektromobilu k vozidlu a nabíjení začne po skončení odpočítávání.

STAV LED POPIS

Bliká		
Nabíjení	Připojeno k elektromobilům	
Solidní na		
Plně nabito	Stojící podle	Obecná chyba

ŘEŠENÍ POTÍŽÍ

Diagnostický	Problém	Řešení
Červená světlo je pevný na	Únik Přepětí Nadproud	1. Zkontrolujte, zda není nabíječka poškozená nebo poškozené. 2. Znovu zapojte nabíječku. 3. Zkuste jiný výdejní prostor. Pokud chyba přetrvává, kontaktujte prosím naše podpůrná služba.
Červená světlo bliká	Elektrická zásuvka je ne řádně uzemněno.	Nabíječka musí být zástrčka ged do A řádně uzemněná elektrická zásuvka, ačkoli je nabíjení povoleno, když připojen k vozidlu.
Modrá světlo bliká, ale nabíjení je ne v pokrok.	Něco zastaví průběh nabíjení.	Znovu zapojte konektor nabíječky a začne se znovu nabíjet.
Modrá světlo je pevný na ale nabíjení je ne v pokrok.	Nabíječka je ne připojen k vozidlu.	Ujistěte se, že konektor nabíječky je zcela zapojen do ten nabíjení přístav.
Rychlost nabíjení je ne rychle, jak je inzerováno, nebo nabíjecí proud nemůže každý maximální ampér.	A. Nabíječka nebo vozidlo se přehřívá. B. Nabíjení vozidla nastavení je nastaveno A omezený ampér.	A. Zastavte nabíjení a počkejte nabíječka nebo ochlazování vozidla a znovu začněte nabíjet. B. Zrušte omezení ampéru nastavení ve vašem vozidle.

